

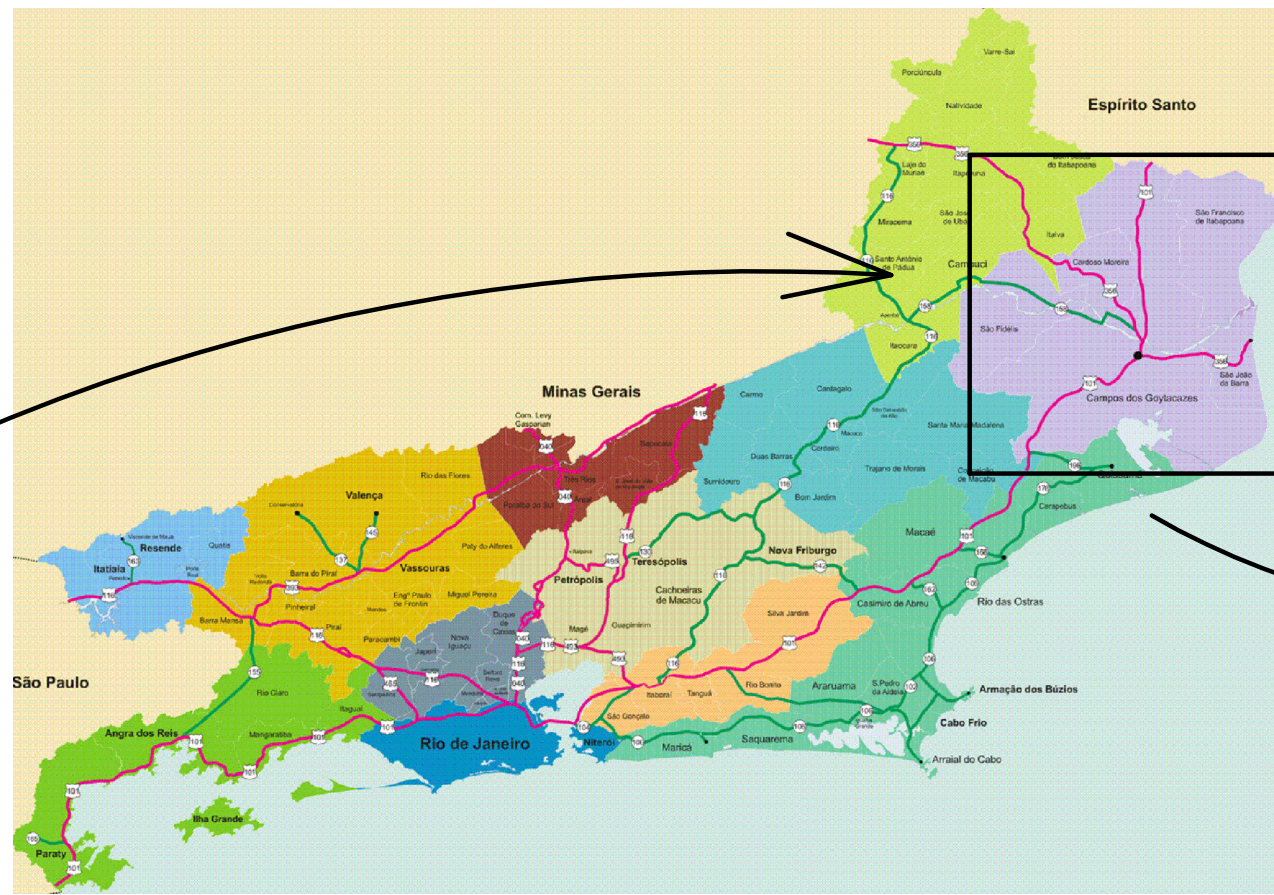

FONTE: GOOGLE

ESTADO RIO DE JANEIRO



FONTE: GOOGLE

MUNICÍPIO CAMPOS DOS GOYTACAZES

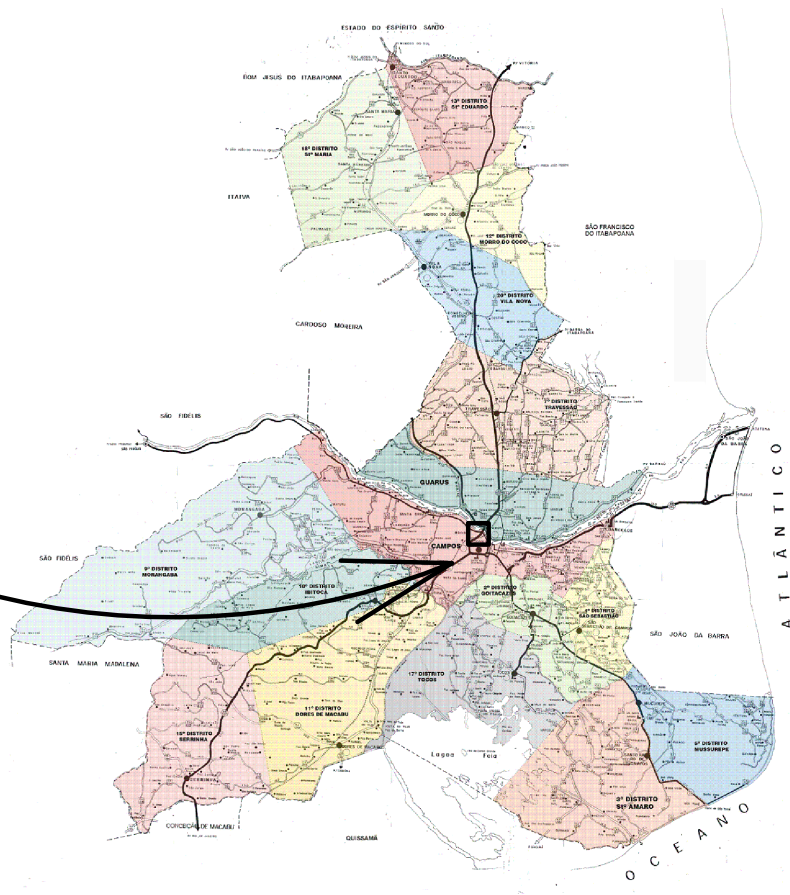

FONTE: P.M.C.G.

BAIRRO PARQUE VICENTE GONÇALVES DIAS

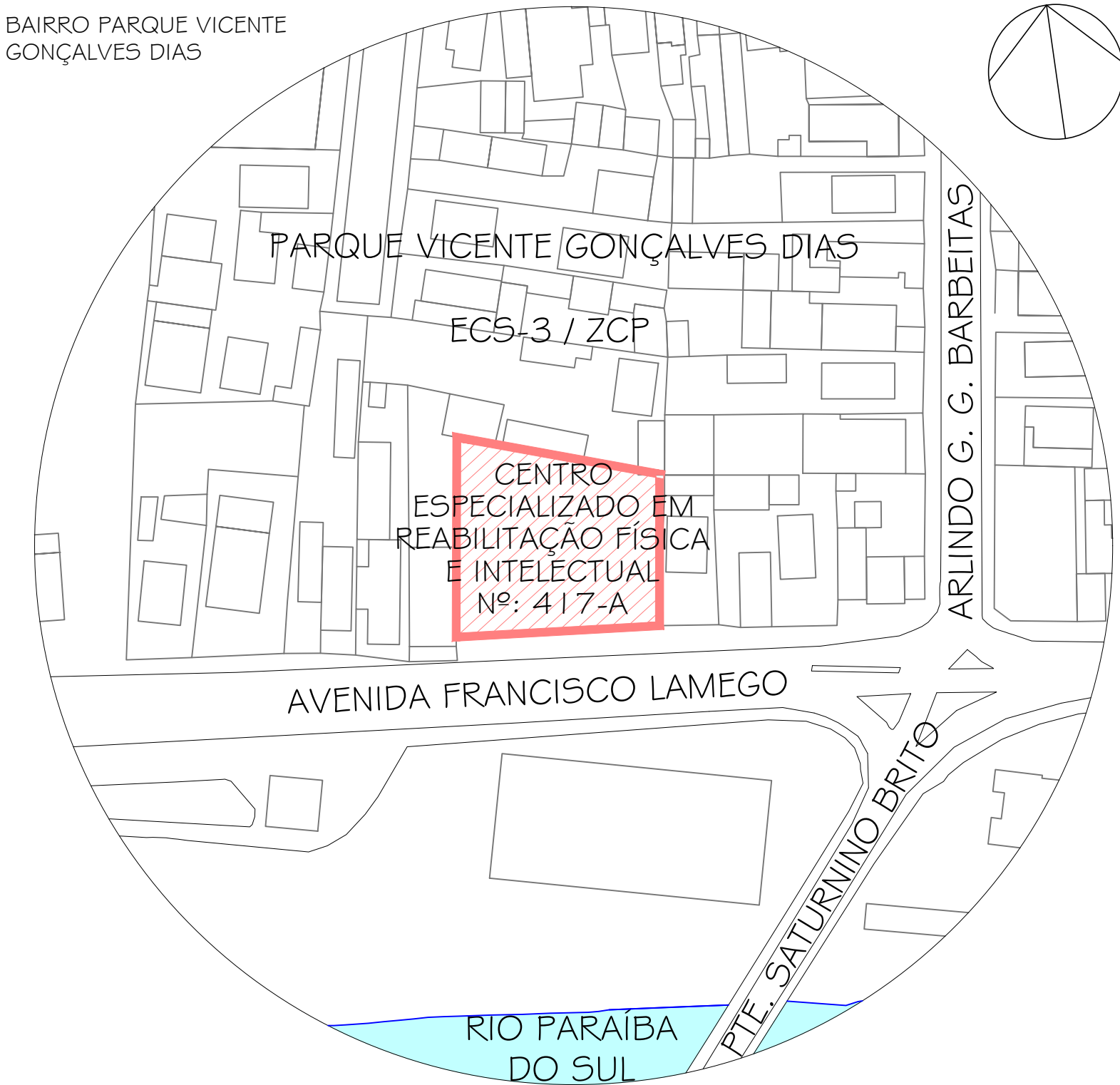

LOTE DE IMPLANTAÇÃO DO CENTRO ESPECIALIZADO EM REABILITAÇÃO FÍSICA E INTELECTUAL - (ANTIGA UBS ALAIR FERREIRA)

01 PLANTA DE LOCALIZAÇÃO
ESC.: 1/1000 S= 1.242,44m²

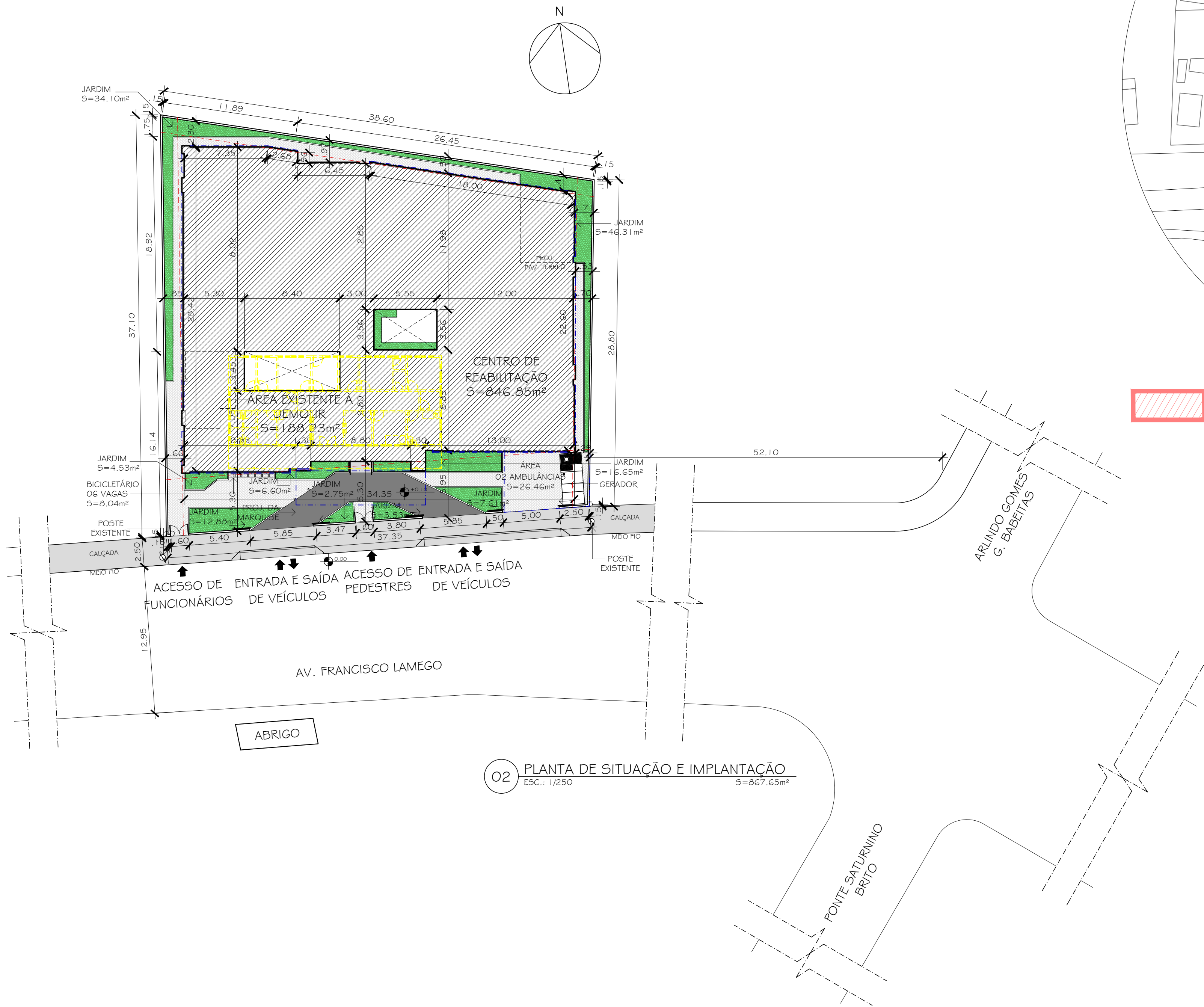

02 PLANTA DE SITUAÇÃO E IMPLANTAÇÃO
ESC.: 1/250 S= 867,65m²

DOCUMENTOS DE REFERÊNCIAS:	
[1] UBS ALAIR FERREIRA (REFORMA, AMPLIAÇÃO E ACESSIBILIDADE)	
NOTAS:	
01 - DIMENSÕES E ELEVÇÕES EM METRO, EXCETO ONDE INDICADO; 02 - TODAS AS MEDIDAS DEVEM SER VERIFICADAS NO LOCAL DA OBRA; 03 - ADEQUAÇÕES QUE SE FAÇAM NECESSÁRIAS NO CAMPO DEVERÃO SER DOCUMENTADAS E TER AUTORIZAÇÃO DA FISCALIZAÇÃO.	
QUADRO DE ÁREAS	
ZONA COMERCIAL PRINCIPAL - ZCF / ECS-3	
ÁREA DO TERRENO	1.242,44 m²
COEFICIENTE DE APROVEITAMENTO PERMITIDO	5,00 = 6.212,20 m²
COEFICIENTE DE APROVEITAMENTO UTILIZADO	1,38 = 1.721,08 m²
TAXA DE OCUPAÇÃO PERMITIDA	80% = 993,95 m²
TAXA DE OCUPAÇÃO UTILIZADA	69,83% = 867,65 m²
TAXA DE PERMEABILIDADE PERMITIDA	15% = 186,35 m²
TAXA DE PERMEABILIDADE UTILIZADA	22,36% = 277,84 m²
ÁREA VERDE	12,00% = 149,75 m²
ÁREA LIVRE	433,59 m²
ÁREA DE CONSTRUÇÃO PAVIMENTO TERREO	808,85 m²
ÁREA DE CONSTRUÇÃO 1º PAVIMENTO	838,67 m²
ÁREA EXISTENTE A DEMOLIR	188,23 m²
ÁREA DE CONSTRUÇÃO DA SALA TÉCNICA / CASA DE MÁQUINAS / DEPÓSITO / BARRILETE / CAIXA D'ÁGUA	73,56 m²
ÁREA DE CONSTRUÇÃO TOTAL	1.721,08 m²
NÚMERO DE PAVIMENTOS	02
NÚMERO DE VAGAS PARA CARROS INTERNAS	00
NÚMERO DE VAGAS PARA CARROS INTERNAS ACESSÍVEIS	00
NÚMERO DE VAGAS PARA CARROS TOTAL	00
NÚMERO DE VAGAS PARA MOTO	00
NÚMERO DE VAGAS PARA BICICLETAS	06
NÚMERO DE VAGAS PARA AMBULÂNCIA	02
NÚMERO DE VAGAS CARGA E DESCARGA	00

LEGENDA:	
➡	ACESSOS
⊘	POSTE EXISTENTE
---	AFASTAMENTO FRONTAL = 5,00m
---	AFASTAMENTO LATERAL = 1,50m
---	CONSTRUÇÃO A DEMOLIR - 188,23m²
---	PROJEÇÃO SUPERIOR

REV. 04	24/06/2024	ATUALIZAÇÃO DE NÚMEROS DE FRANCHAS	MONICA ALVES JAMEL JAINE	LÍDIA MARTINS
REV. 03	16/05/2024	ATUALIZAÇÃO DE SIMBOLOGIAS E NÚMERO DE FRANCHAS	MONICA ALVES INGRID NANJARA	LÍDIA MARTINS
REV. 02	10/11/2023	MODIFICAÇÃO DE CERII PARA CERIII	MONICA ALVES LETÍCIA RIBEIRO	LÍDIA MARTINS
REV. 01	24/11/2022	TEXTO - PLANTA DE LOCALIZAÇÃO	ROBERT MONTEIRO	LÍDIA MARTINS
REV. 00	30/09/2022	EMIÇÃO INICIAL	ROBERT MONTEIRO	LÍDIA MARTINS
Nº	DATA	REVISÃO	DESENVOLVIDO	REVISÃO

PROPRIETÁRIO
AUTOR DO PROJETO
P.R.E.O.

PROGRAMA / PROJETO:
PROJETO ARQUITETÔNICO DO CENTRO ESPECIALIZADO EM REABILITAÇÃO AUDITIVA, FÍSICA E INTELECTUAL, SITUADO NO PARQUE GONÇALVES VICENTE DIAS, EM GUARUS, CAMPOS DOS GOYTACAZES /RJ.(CERII I I I)

ASSUNTO: PLANTA DE LOCALIZAÇÃO, SITUAÇÃO E IMPLANTAÇÃO ESCALA: INDICADA

CLAUDIO VALADARES	LÍDIA MARTINS	MONICA ALVES LETÍCIA BARCELLOS	LÍDIA MARTINS	OUT/2023
RESPONSÁVEL PELO PROJETO	GERENCIADO	DESENVOLVIDO	REVISÃO	DATA

NOME DO ARQUIVO / Nº DO PROJETO: 1228-EDF-ARQ-PB-001-RO4 01/17

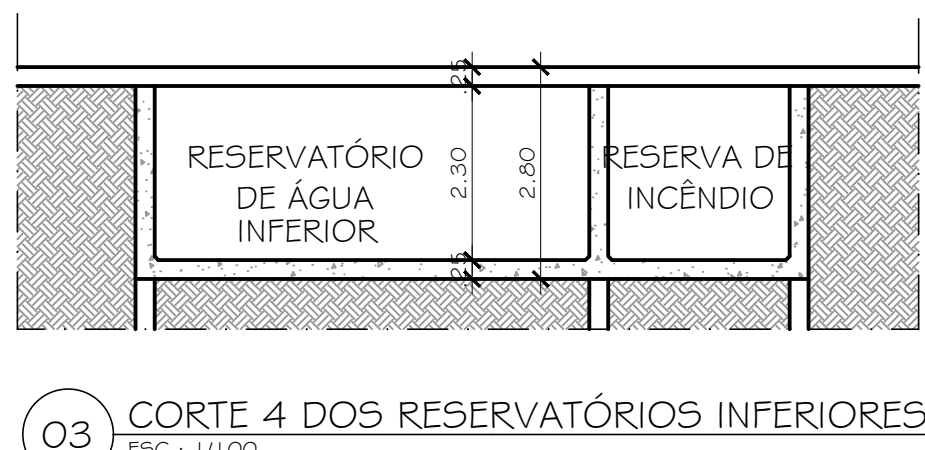
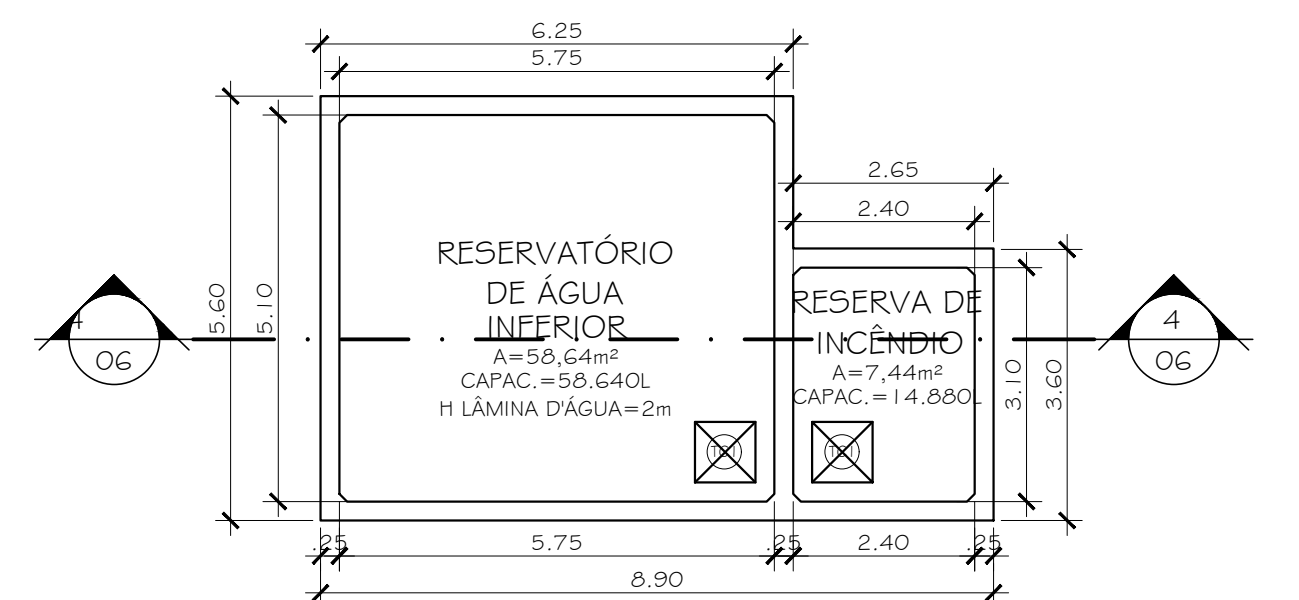
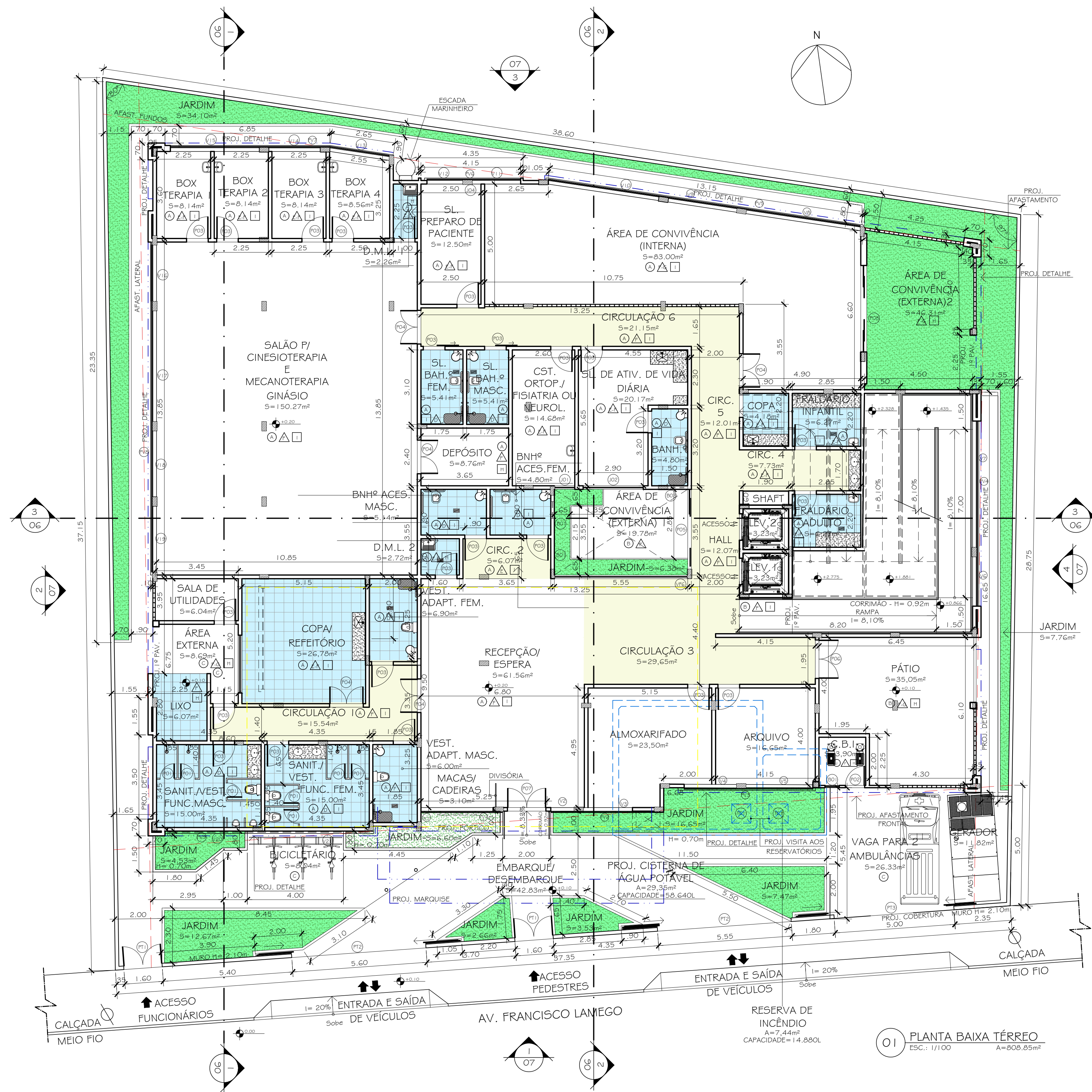

QUADRO DE ESQUADRIAS				
REF.	QUANT.	ESPECIFICAÇÃO	FLS.	H. PEIT. VÃO
PORTA				
P01	07	PORTA EM LAMINADO ESTRUTURAL TS COM ACABAMENTO TEXTURIZADO.	01	- 0,60 x 1,60
P02	01	PORTA DE GIRO COM DOBRADIÇA (CORTA FOGO)	01	- 0,80 x 2,10
P03	60	PORTA DE GIRO COM DOBRADIÇA EM COMPENSADO REVESTIDO EM LAMINADO MELAMÍNICO	01	- 0,90 x 2,10
P04	05	PORTA DE GIRO COM DOBRADIÇA EM COMPENSADO REVESTIDO EM LAMINADO MELAMÍNICO	02	- 1,40 x 2,10
P05	01	PORTA DE CORRER EM VIDRO TEMPERADO 5MM	02	- 1,50 x 2,10
P06	01	PORTA DE GIRO COM DOBRADIÇA EM VIDRO TEMPERADO 5MM	02	- 1,60 x 2,10
P07	01	PORTA DE GIRO COM DOBRADIÇA EM VIDRO TEMPERADO 5MM	02	- 1,60 x 2,65
P08	01	PORTA DE CORRER COM EM VIDRO TEMPERADO 5MM	04	- 3,60 x 2,10
PORTÃO				
PT1	02	PORTÃO DE GIRO COM DOBRADIÇA EM ALUMÍNIO ANODIZADO BRANCO	02	- 1,60 x 2,10
PT2	02	PORTÃO DE CORRER EM ALUMÍNIO ANODIZADO BRANCO	04	- 5,60 x 2,10
PT3	01	PORTÃO DE CORRER EM ALUMÍNIO ANODIZADO BRANCO	04	- 5,00 x 2,10
VÃO				
V1	01	--	--	0,60 3,00 x 2,25
V2	01	--	--	0,60 0,95 x 2,25
V3	01	--	--	0,60 2,05 x 2,25
V4	01	--	--	1,10 2,15 x 1,00
V5	01	--	--	1,10 2,75 x 1,00
V6	01	--	--	1,50 2,05 x 5,50
V7	01	--	--	1,50 5,25 x 5,50
V8	01	--	--	1,10 4,80 x 1,00
V9	01	--	--	1,10 2,90 x 1,00
V10	01	--	--	1,10 4,63 x 1,00
V11	01	--	--	0,80 2,00 x 1,80
V12	01	--	--	0,80 1,50 x 1,80
V13	01	--	--	1,10 2,50 x 1,00
V14	01	--	--	1,10 2,15 x 1,00
V15	01	--	--	1,10 3,70 x 1,00
V16	01	--	--	1,10 2,35 x 1,00
V17	01	--	--	1,10 4,60 x 1,00
V18	01	--	--	1,10 2,75 x 1,00
V19	01	--	--	1,10 2,75 x 1,00
V20	01	--	--	1,85 3,55 x 0,60
V21	01	--	--	1,85 4,30 x 0,60
BÁSCULA				
B01	05	JANELA EM MAXIM-AR EM ALUMÍNIO ANODIZADO BANCO E VIDRO 5MM	02	1,50 0,70 x 0,60
B03	01	JANELA EM MAXIM-AR EM ALUMÍNIO ANODIZADO BANCO E VIDRO 5MM	02	1,50 0,70 x 0,60
B04	01	JANELA EM MAXIM-AR EM ALUMÍNIO ANODIZADO BANCO E VIDRO 5MM	07	1,75 4,20 x 0,60
B05	01	JANELA EM MAXIM-AR EM ALUMÍNIO ANODIZADO BANCO E VIDRO 5MM	09	1,75 8,37 x 0,60
TAMPÃO				
TC1	04	TAMPA PARA CISTERNA EM ALUMÍNIO COM VEDAÇÃO	01	- 0,80 x 0,80
PAINES DE PELE DE VIDRO				
PV1	01	PELE DE VIDRO TEMPERADO ESPELHADO 5MM, ESTRUTURA EM ALUMÍNIO ANODIZADO BRANCO (MÓDULOS COM PARTES FIXAS E MAXIM AIR)	10	0,60 3,40 x 2,25
PV2	01	PELE DE VIDRO TEMPERADO ESPELHADO 5MM, ESTRUTURA EM ALUMÍNIO ANODIZADO BRANCO (MÓDULOS COM PARTES FIXAS E MAXIM AIR)	10	0,60 4,70 x 2,25
PV3	01	PELE DE VIDRO TEMPERADO ESPELHADO 5MM, ESTRUTURA EM ALUMÍNIO ANODIZADO BRANCO (MÓDULOS COM PARTES FIXAS E MAXIM AIR)	08	1,10 5,35 x 1,00
PV5	01	PELE DE VIDRO TEMPERADO ESPELHADO 5MM, ESTRUTURA EM ALUMÍNIO ANODIZADO BRANCO (MÓDULOS COM PARTES FIXAS E MAXIM AIR)	20	1,10 13,15 x 1,00
PV6	02	PELE DE VIDRO TEMPERADO ESPELHADO 5MM, ESTRUTURA EM ALUMÍNIO ANODIZADO BRANCO (MÓDULOS COM PARTES FIXAS E MAXIM AIR)	12	0,80 3,90 x 1,80
PV7	01	PELE DE VIDRO TEMPERADO ESPELHADO 5MM, ESTRUTURA EM ALUMÍNIO ANODIZADO BRANCO (MÓDULOS COM PARTES FIXAS E MAXIM AIR)	14	1,10 9,15 x 1,00
PV8	01	PELE DE VIDRO TEMPERADO ESPELHADO 5MM, ESTRUTURA EM ALUMÍNIO ANODIZADO BRANCO (MÓDULOS COM PARTES FIXAS E MAXIM AIR)	21	1,10 13,60 x 1,00
PV9	01	PELE DE VIDRO TEMPERADO ESPELHADO 5MM, ESTRUTURA EM ALUMÍNIO ANODIZADO BRANCO (MÓDULOS COM PARTES FIXAS E MAXIM AIR)	13	1,85 8,37 x 0,60

DOCUMENTOS DE REFERÊNCIAS:

[1] 18.3 UBS ALAIR FERREIRA (REFORMA, AMPLIAÇÃO E ACESSIBILIDADE)

NOTAS:

01 - DIMENSÕES E ELEVACOES EM METRO, EXCETO ONDE INDICADO;
02 - TODAS AS MEDIDAS DEVEM SER VERIFICADAS NO LOCAL DA OBRA;
03 - ADEQUACOES QUE SE FAÇAM NECESSARIAS NO CAMPO DEVERAO SER DOCUMENTADAS E TER AUTORIZACAO DA FISCALIZACAO.

LEGENDA:

ACESSOS

POSTE EXISTENTE

AFASTAMENTO FRONTAL = 5,00m

AFASTAMENTO LATERAL = 1,50m

CONSTRUÇÃO À DEMOLIR - 188,23m²

PROJEÇÃO SUPERIOR

CIRCULAÇÃO

ÁREAS MOLHADAS

QUADRO DE ESPECIFICAÇÕES

COMPARTIMENTO	PÉ DIREITO	RODAPÉ	SOLERA	PEITORIL	PISO	PAREDE	TETO	MATERIAIS
RECEPÇÃO / ESPERA	2.85	A	-	-	A	F	I	<div>• LEGENDA:</div> <div>PISO PAREDE TETO</div> <div>○ △ □</div> <div>A- Piso cerâmico 60x60cm com cor a ser definido, Eliane ou similar.</div> <div>B- Piso Fulget cor cinza, Dharma Pisos e Concretagem, Moritos Aurora ou similar.</div> <div>C- Piso intertravado drenante 10x20cm com cor a ser definido.</div> <div>D- Revestimento cerâmico branco fosco 30x60cm até o teto, Eliane ou similar, com rejunte na mesma cor.</div> <div>E- Fava vertical de revestimento cerâmico branco fosco 30x60cm até 1,50m de altura em paredes onde houver lavatório ou bancada com cuba e paredes perpendiculares a esta. Padrão Eliane ou similar, com rejunte na mesma cor.</div> <div>F- Pintura pva sobre massa com cor branco neve - Padrão Coral ou similar.</div> <div>G- Cobogó de cimento 30x30cm com pintura em tinta acrílica na cor azul escuro, com marca e referência a serem definidas.</div> <div>H- Laje aparente rebocada com aplicação de fundo preparador e acabamento com tinta na cor branco, Coral ou similar.</div> <div>I- Forro em placa pré-moldadas 60X60cm de gesso liso, com pintura acrílica sobre massa com branco neve - Padrão Coral ou similar.</div> <div>J- Piso cimentado, desempenado e liso.</div>
SANITÁRIOS E BANHEIROS	2.70	-	-	-	A	D	I	
VESTIÁRIOS FUNCIONÁRIOS	2.70	-	-	-	A	D	I	
ARQUIVO	2.85	A	-	-	A	F	I	
COPA / REFEITÓRIO	2.85	A	-	-	A	E-F	I	
HALL E CIRCULAÇÕES	2.85	A	-	-	A	F	I	
FRAUDÁRIOS	2.85	A	-	-	A	E-F	I	
D.M.L.s	3.05	A	-	-	A	E-F	H	
GINÁSIO	2.85	A	-	-	A	F	I	
BOX DE TERAPIA	2.85	A	-	-	A	E-F	I	
DEPÓSITO	3.05	A	-	-	A	F	H	
ALMOXARIFADO 2	2.85	A	-	-	A	E-F	I	
SALAS DE TRIAGEM	2.85	A	-	-	A	E-F	I	
CST. NEUROLOGIA	2.85	A	-	-	A	E-F	I	
SALA ATIV. VIDA PRÁTICA	2.85	A	-	-	A	E-F	I	
RAMPAS	6.05	-	-	-	B	F	I	
ÁREA DE CONVIV. INTERNA	2.85	A	-	-	A	F-G	I	
ÁREA DE CONVIV. EXTERNA 1	-	-	-	-	B	F	-	
PÁTIO	3.05	-	-	-	B	F-G	H	
LIXO	3.05	-	-	-	C	F-G	H	
ÁREA EXTERNA	3.05	-	-	-	C	F-G	H	
JARDIM	3.05	-	-	-	F-G	H	H	
CBI	3.05				J	F	H	

OBSERVAÇÕES:

- Será necessário a total demolição da construção existente no terreno;

- As soleiras serão em granito Cinza Andorinha, espessura 2cm, com a largura da parede e comprimento 4cm maior que o vão livre da porta, com acabamento polido em todas as faces visíveis;

- Os pedrões serão em granito Cinza Andorinha, espessura 2cm, assentado com 2cm além da alvenaria do lado externo, pingadeira e acabamento polido em todas as faces visíveis (conforme detalhamento);

- Os rodapiés serão em granito Cinza Andorinha, espessura 2cm, com acabamento polido em todas as faces visíveis.

REV. 07	21/01/2025	LOCALIZAMOS O CBI QUE ESTAVA NA COBERTURA, NO ANDAR TÉRREO ADEQUAMOS O QUADRO DE ESQUADRIAS E O QUADRO DE ESPECIFICAÇÕES.	MONICA ALVES	LÍDIA MARTINS
REV. 06	11/11/2024	TROCA DO CONSULTÓRIO IND. CLÍNICO 1 POR SALA DE PREPARO DE PACIENTES E SALA DE NEUROLOGIA POR CONSULTÓRIO ORTOPEDIA, FISIATRIA OU NEUROLOGIA (MANTENDO AS DIMENSÕES) ACRESCIMO DE SALA DE UTILIDADES E REDUÇÃO DA ÁREA EXTERNA ACRESCIMO DE COBERTURA PARA AMBULÂNCIAS.	MONICA ALVES	LÍDIA MARTINS
REV. 05	24/06/2024	MODIFICAÇÃO DO TACHANHO DE ESQUADRIAS, ATUALIZAÇÃO DO QUADRO DE ESQUADRIAS, ATUALIZAÇÃO DO NÚMERO DE FRANCHIAS	MONICA ALVES	LÍDIA MARTINS
REV. 04	16/05/2024	ATUALIZAÇÃO DE SIMBOLOGIAS E LEGENDA, MODIFICAÇÃO DA LOCALIZAÇÃO DOS LABORATÓRIOS DAS SALAS DE ATEND.	MONICA ALVES	LÍDIA MARTINS
REV. 03	18/10/2023	MODIFICAÇÃO DO CERII	THAMYRES FREITAS	LÍDIA MARTINS
REV. 02	10/10/2023	MODIFICAÇÃO DO CERII PARA O CERIII	MONICA ALVES	LÍDIA MARTINS
REV. 01	24/10/2022	QUADRO DE ESPECIFICAÇÕES, QUADRO DE ESQUADRIAS E PLANTA BAIXA	ROBERT MONTEIRO	LÍDIA MARTINS
REV. 00	30/09/2022	EMISSÃO INICIAL	ROBERT MONTEIRO	LÍDIA MARTINS
Nº	DATA	REVISÃO	DESENVOLVIDO	REVISÃO

PROPRIETÁRIO

AUTOR DO PROJETO

P.R.E.O.

PROGRAMA / PROJETO:

PROJETO ARQUITETÔNICO DO CENTRO ESPECIALIZADO EM REABILITAÇÃO AUDITIVA, FÍSICA E INTELLECTUAL, SITUADO NO PARQUE GONÇALVES VICENTE DIAS, EM GUARUS, CAMPOS DOS GOYTACAZES /RJ.(CERIII)

ASSUNTO: PLANTA BAIXA TÉRREO

ESCALA: INDICADA

CLAUDIO VALADARES

LÍDIA MARTINS

MÔNICA ALVES

LÍDIA MARTINS

OUT/2023

RESPONSÁVEL PELO PROJETO

GERENCIADO

DESENVOLVIDO

REVISÃO

DATA

NOME DO ARQUIVO / Nº DO PROJETO:

1228-EDF-ARQ-PB-002-ROG

02/17

PREFEITURA DE

CAMPOS

UMA NOVA HISTÓRIA

SECRETARIA MUNICIPAL DE PLANEJAMENTO URBANO, MOBILIDADE E MEIO AMBIENTE

SUBSECRETARIA MUNICIPAL DE PLANEJAMENTO URBANO E PROJETOS ESPECÍFICOS

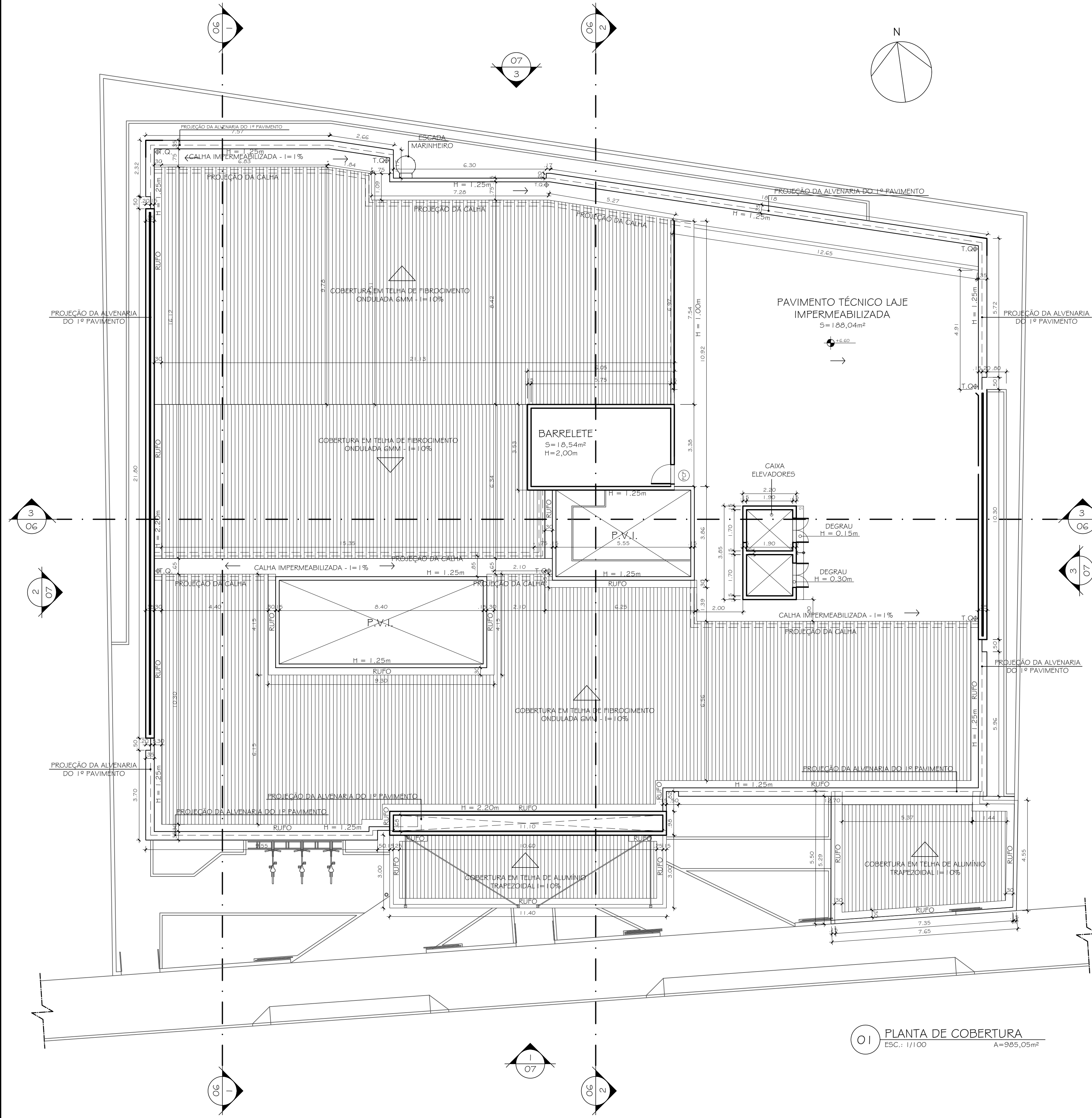

01 PLANTA DE COBERTURA
ESC.: 1/100 A=985,05m²

QUADRO DE ESPECIFICAÇÕES

COMPARTIMENTO	PÉ DIREITO	RODAFÊ	SOLERA	PETORIL	PISO	PAREDE	TETO	MATERIAIS
RESERVATÓRIO DE ÁGUA SUPERIOR	2.30	-	-	-	J	F	H	• LEGENDA: PISO PAREDE TETO ○ △ □ A- Piso cerâmico 60x60cm com cor a ser definido, Eliane ou similar. B- Piso Fulget cor cinza, Dhama Pisos e Concretagem, Montois Aurora ou similar. C- Piso intertravado drenante 10x20cm com cor a ser definido. D- Revestimento cerâmico branco fosco 30x60cm até o teto, Eliane ou similar, com rejunte na mesma cor. E- Faixa vertical de revestimento cerâmico branco fosco 30x60cm até 1,50m de altura em paredes onde houver lavatório ou bancada com cuba e paredes perpendiculares a esta - Padrão Eliane ou simila, com rejunte na mesma cor. F- Pintura pva sobre massa comda cor branco neve - Padrão Coral ou similar. G- Cobogó de cimento 30x30cm com pintura em tinta acrílica na cor azul escuro, com marca e referência a serem definidas. H- Laje aparente rebocada com aplicação de fundo preparador e acabamento com tinta na cor branco, Coral ou similar. I- Forno em placa pré-moldadas 60x60cm de gesso liso, com pintura acrílica sobre massa cor branco neve - Padrão Coral ou similar. J- Piso cimentado, desempenado e liso.
BARRILETE	2.30	-	-	-	J	F	H	

OBSERVAÇÕES:
- As soleiras serão em granito Cinza Andorinha, espessura 2cm, com a largura da parede e comprimento 4cm maior que o vão livre da porta, com acabamento polido em todas as faces visíveis;
- Os pedestais serão em granito Cinza Andorinha, espessura 2cm, assentado com 2cm além da alvenaria do lado externo, pingadeira e acabamento polido em todas as faces visíveis (conforme detalhamento);
- Os requadros serão em granito Cinza Andorinha, espessura 2cm, com acabamento polido em todas as faces visíveis.

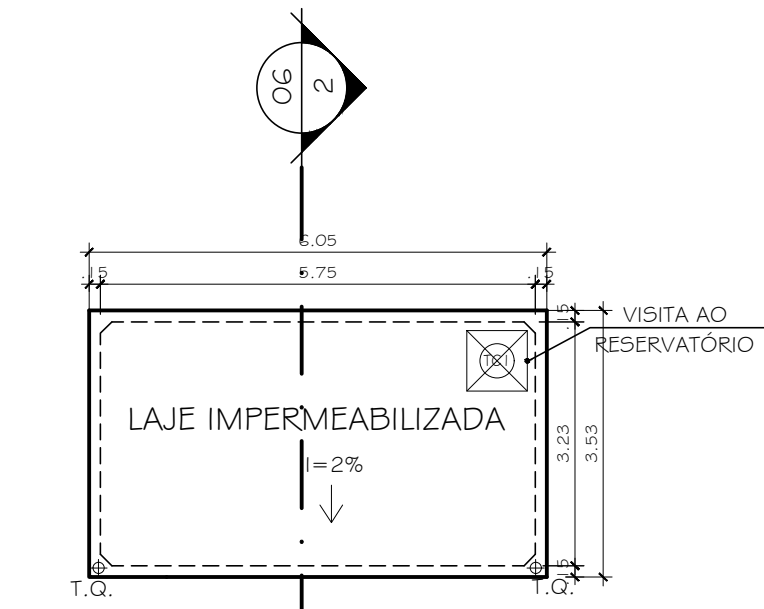

04 PLANTA DE COBERTURA RESERVATÓRIO SUPERIO
ESC.: 1/100

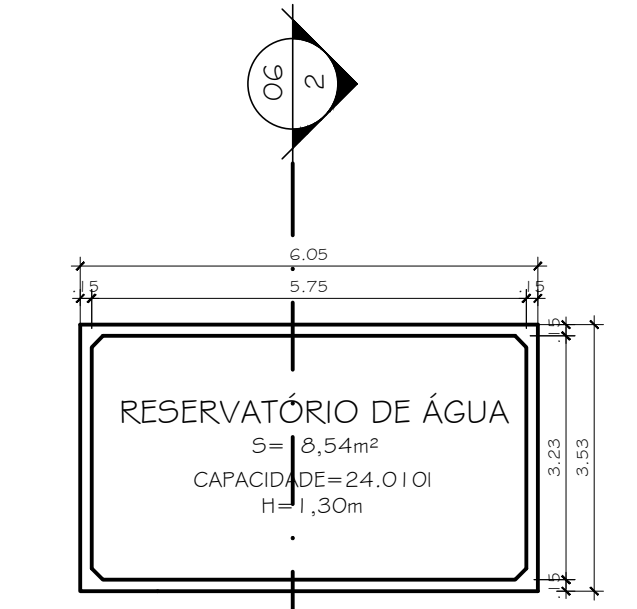

03 PLANTA BAIXA RESERVATÓRIO SUPERIOR
ESC.: 1/100

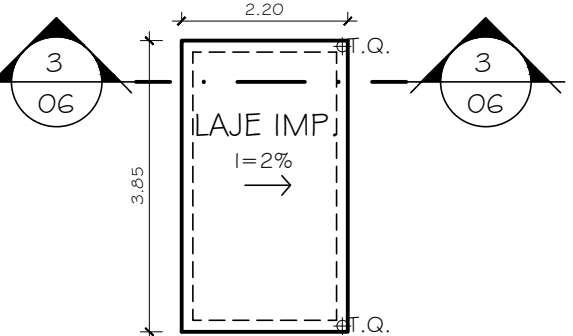

02 PLANTA DE COBERTURA DA CAIXA DE ELEVADORE
ESC.: 1/100

DOCUMENTOS DE REFERÊNCIAS:

[1 | 8.3] UBS ALAIR FERREIRA (REFORMA, AMPLIAÇÃO E ACESSIBILIDADE)

NOTAS:

01 - DIMENSÕES E ELEVAÇÕES EM METRO, EXCETO ONDE INDICADO;
02 - TODAS AS MEDIDAS DEVEM SER VERIFICADAS NO LOCAL DA OBRA;
03 - ADEQUAÇÕES QUE SE FAÇAM NECESSÁRIAS NO CAMPO DEVERÃO SER DOCUMENTADAS E TER AUTORIZAÇÃO DA FISCALIZAÇÃO.

LEGENDA:

→

INDICAÇÃO DE DIREÇÃO DO CAIMENTO DA INCLINAÇÃO DA CALHA

10-Φ

TUBO DE QUEDA

QUADRO DE ESQUADRIAS

REF.	QUANT.	ESPECIFICAÇÃO	FLS.	H. PEIT.	VÃO
PORTA					
P02	01	PORTA DE GIRO COM DOBRADIÇA EM ALUMÍNIO ANODIZADO E VENEZIANA BRANCO	01	-	0.80 x 1.80
PCF	01	PORTA DE GIRO TIPO CORTA-FOGO CLASSE P.1.20 DA METALKA OU SUPERIOR	01	-	0.80 x 1.80
TAMPÃO					
TC1	01	TAMPA PARA CISTERNA EM ALUMÍNIO COM VEDAÇÃO	01	-	0.80 x 0.80

REV.	DATA	REVISÃO	DESENVOLVIDO	REVISÃO
REV. 06	21/01/2025	MODIFICAÇÃO DO LOCAL DO RESERVATÓRIO DE ÁGUA E BARRILETE, RETIRADA DE CASA DE MÁQUINAS E TRANSPERÊNCIA DO CBI PARA O ANDAR TERREO. ATUALIZAÇÃO DO QUADRO DE ESQUADRIAS E QUADRO DE ESPECIFICAÇÕES.	MONICA ALVES	LÍDIA MARTINS
REV. 05	11/11/2024	ACRÉSCIMO DE COBERTURA PARA AMBULÂNCIAS	MONICA ALVES	LÍDIA MARTINS
REV. 04	24/06/2024	ATUALIZAÇÃO DO NÚMERO DE FRANCHAS	MONICA ALVES JAMEL JAIANE	LÍDIA MARTINS
REV. 03	16/05/2024	ATUALIZAÇÃO DE SIMBOLOGIAS E ACRÉSCIMO DE COTAS	MONICA ALVES INGRID NALJARA	LÍDIA MARTINS
REV. 02	10/10/2023	MODIFICAÇÃO DE CERII PARA CERIII	MONICA ALVES	LÍDIA MARTINS
REV. 01	24/10/2022	QUADRO DE ESPECIFICAÇÕES, QUADRO DE ESQUADRIAS E PLANTA BAIXA	ROBERT MONTEIRO	LÍDIA MARTINS
REV. 00	30/09/2022	EMISSIONAL INICIAL	ROBERT MONTEIRO	LÍDIA MARTINS
Nº	DATA	REVISÃO	DESENVOLVIDO	REVISÃO

PRÓPRIETÁRIO				
AUTOR DO PROJETO				
P.R.E.O.				
PROGRAMA / PROJETO: PROJETO ARQUITETÔNICO DO CENTRO ESPECIALIZADO EM REABILITAÇÃO AUDITIVA, FÍSICA E INTELECTUAL, SITUADO NO PARQUE GONÇALVES VICENTE DIAS, EM GUARUS, CAMPOS DOS GOYTACAZES /RJ.(CER.I I I)				
ASSUNTO: PLANTAS DE COBERTURA				ESCALA: INDICADA
CLAUDIO VALADARES	LÍDIA MARTINS	MONICA ALVES LETÍCIA BARCELLOS	LÍDIA MARTINS	MAI/2024
RESPONSÁVEL PELO PROJETO	GERENCIADO	DESENVOLVIDO	REVISÃO	DATA
NOME DO ARQUIVO / Nº DO PROJETO: 1228-EDF-ARQ-PB-004-RO5				04/17
		SECRETARIA MUNICIPAL DE PLANEJAMENTO URBANO, MOBILIDADE E MEIO AMBIENTE SUBSECRETARIA MUNICIPAL DE PLANEAMENTO URBANO E PROJETOS ESPECÍFICOS		



**SECRETARIA MUNICIPAL
DE PLANEJAMENTO URBANO,
MOBILIDADE E MEIO AMBIENTE**
SUBSECRETARIA MUNICIPAL DE
PLANEAMENTO URBANO E PROJETOS ESPECÍFICOS

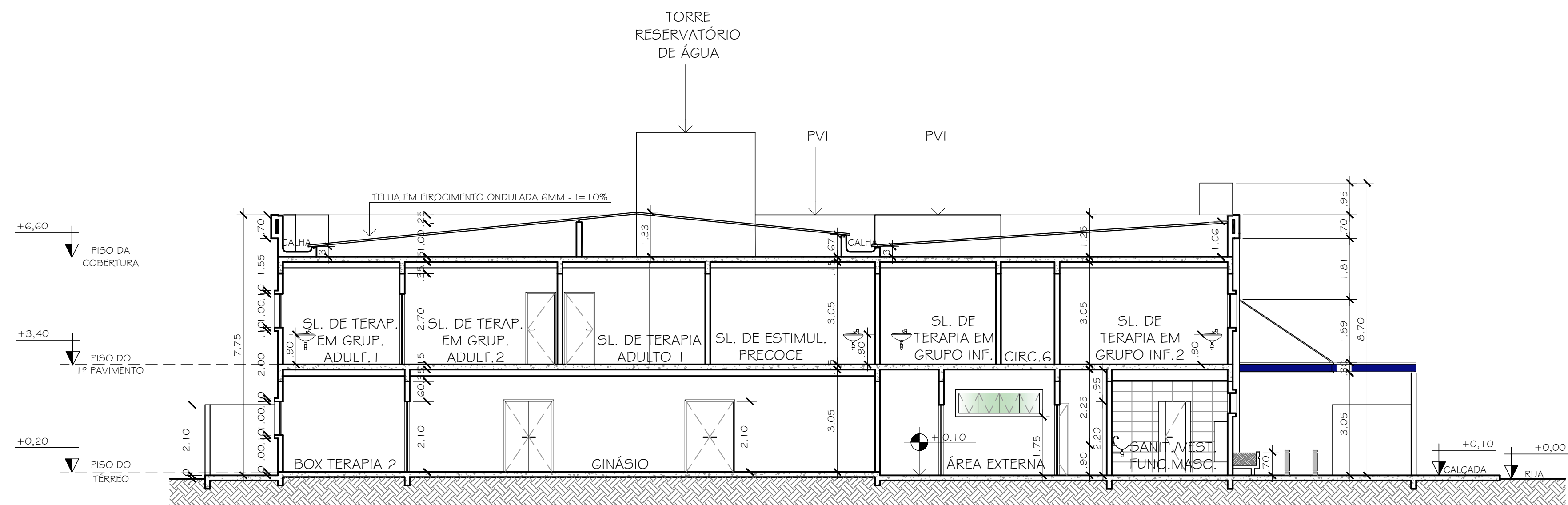

03 CORTE 1
ESC.: 1/100

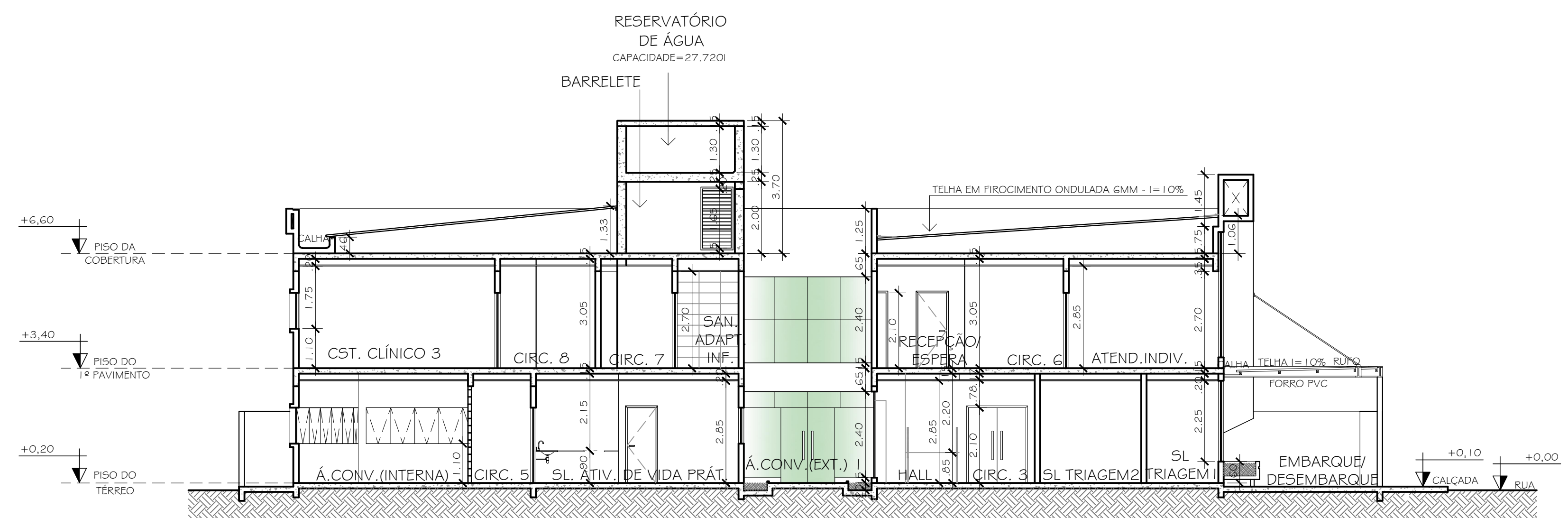

02 CORTE 2
ESC.: 1/100

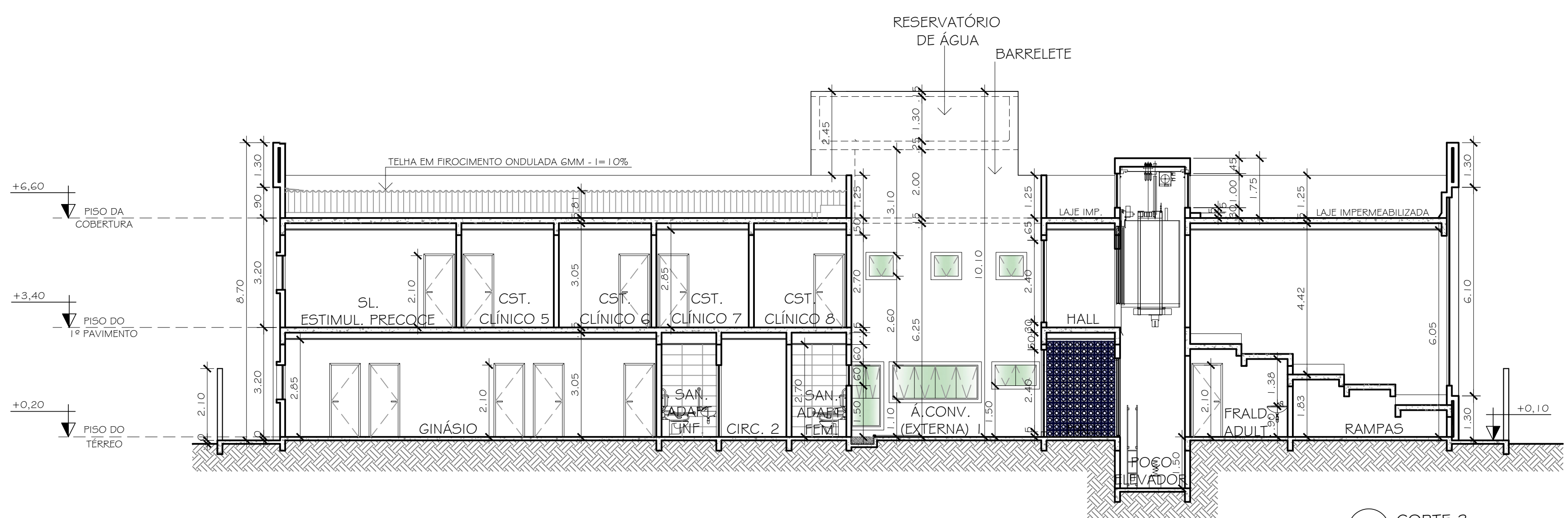

01 CORTE 3
ESC.: 1/100

DOCUMENTOS DE REFERÊNCIAS:
[1] B.3) UBS ALAIR FERREIRA (REFORMA, AMPLIAÇÃO E ACESSIBILIDADE)

NOTAS:
01 - DIMENSÕES E ELEVACOES EM METRO, EXCETO ONDE INDICADO;
02 - TODAS AS MEDIDAS DEVEM SER VERIFICADAS NO LOCAL DA OBRA;
03 - ADEQUACOES QUE SE FAÇAM NECESSARIAS NO CAMPO DEVERAO SER DOCUMENTADAS E TER AUTORIZAÇÃO DA FISCALIZAÇÃO.

LEGENDA:

REV. 06	22/01/2025	ATUALIZAÇÃO DOS CORTES (RESERVATÓRIO DE ÁGUA E CAIXAS DE ELEVADORES).	MONICA ALVES	LÍDIA MARTINS
REV. 05	11/11/2024	ATUALIZAÇÃO DOS CORTES (ACRÉSCIMO DA COBERTURA AMBULÂNCIA).	MONICA ALVES	LÍDIA MARTINS
REV. 04	24/06/2024	ATUALIZAÇÃO DE NÚMERO DE FRANCHAS	MONICA ALVES JAMEL JAANE	LÍDIA MARTINS
REV. 03	16/05/2024	ATUALIZAÇÃO DE NÚMERO DE FRANCHAS	MONICA ALVES INGRID NANIARA	LÍDIA MARTINS
REV. 02	10/10/2023	CORTES AA, BB E CC (MODIFICAÇÃO DO CERII PARA O CERIII)	MONICA ALVES	LÍDIA MARTINS
REV. 01	24/10/2022	CORTES AA, BB E CC	ROBERT MONTEIRO	LÍDIA MARTINS
REV. 00	30/09/2022	EMIÇÃO INICIAL	ROBERT MONTEIRO	LÍDIA MARTINS
Nº	DATA	REVISÃO	DESENVOLVIDO	REVISÃO

PROPRIETÁRIO

AUTOR DO PROJETO

P.R.E.O.

PROGRAMA / PROJETO:
PROJETO ARQUITETÔNICO DO CENTRO ESPECIALIZADO EM REABILITAÇÃO FÍSICA E INTELCTUAL, SITUADO NO PARQUE GONÇALVES VICENTE DIAS, EM GUARUS, CAMPOS DOS GOYTACAZES /RJ.(CER.II.II)

ASSUNTO: CORTES

ESCALA: INDICADA

CLAUDIO VALADARES	LÍDIA MARTINS	MONICA ALVES LETÍCIA BARCELLOS	LÍDIA MARTINS	OUT/2023
RESPONSÁVEL PELO PROJETO	GERENCIADO	DESENVOLVIDO	REVISÃO	DATA

NOME DO ARQUIVO / Nº DO PROJETO: 1228-EDF-ARQ-PB-006-R05

06/17

PREFEITURA DE
CAMPOS
UMA NOVA HISTÓRIA

**SECRETARIA MUNICIPAL
DE PLANEJAMENTO URBANO,
MOBILIDADE E MEIO AMBIENTE**
SUBSECRETARIA MUNICIPAL DE
PLANEAMENTO URBANO E PROJETOS ESPECÍFICOS

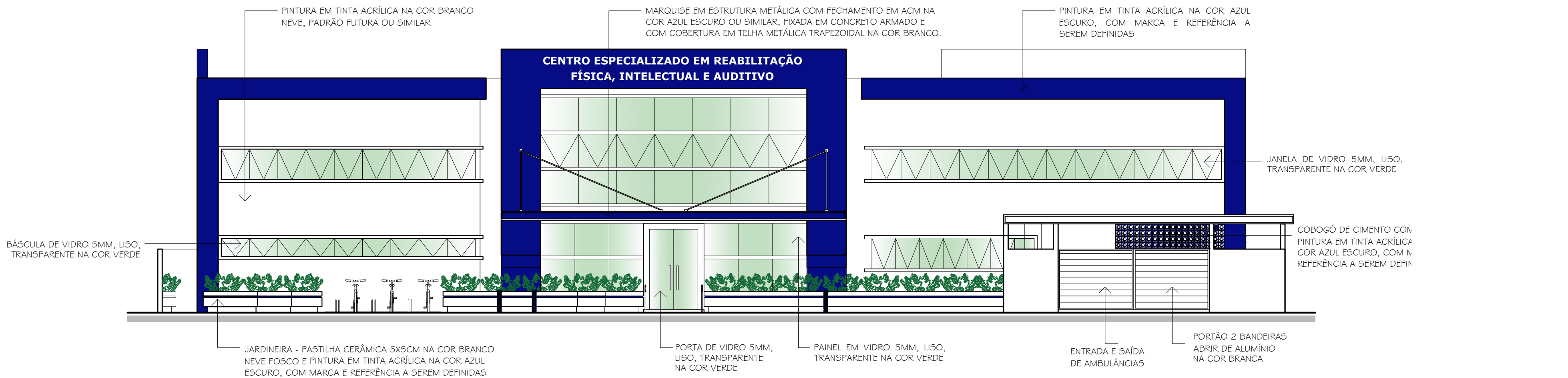

01 VISTA 01
ESC.: 1/100

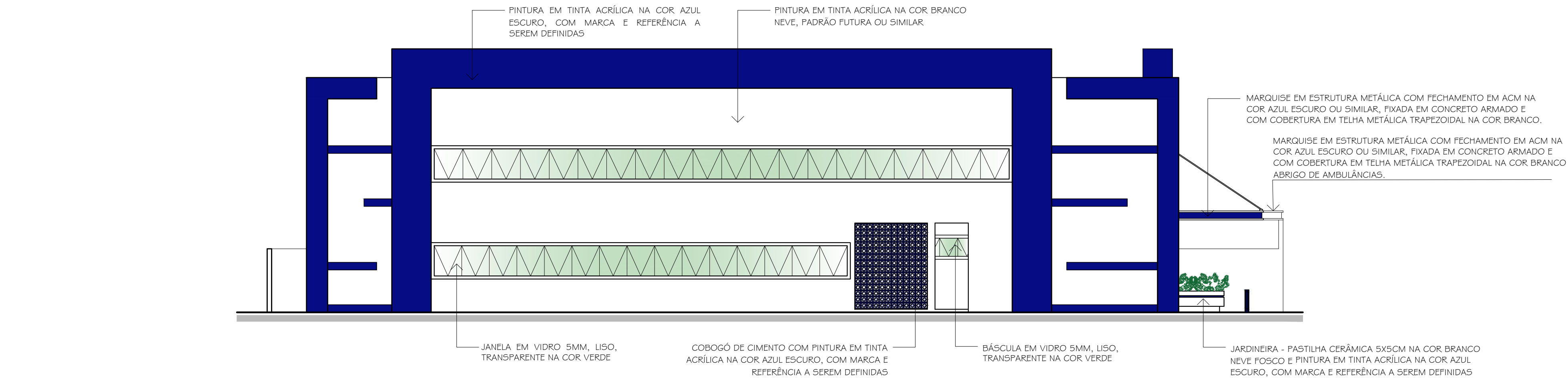

02 VISTA 02
ESC.: 1/100

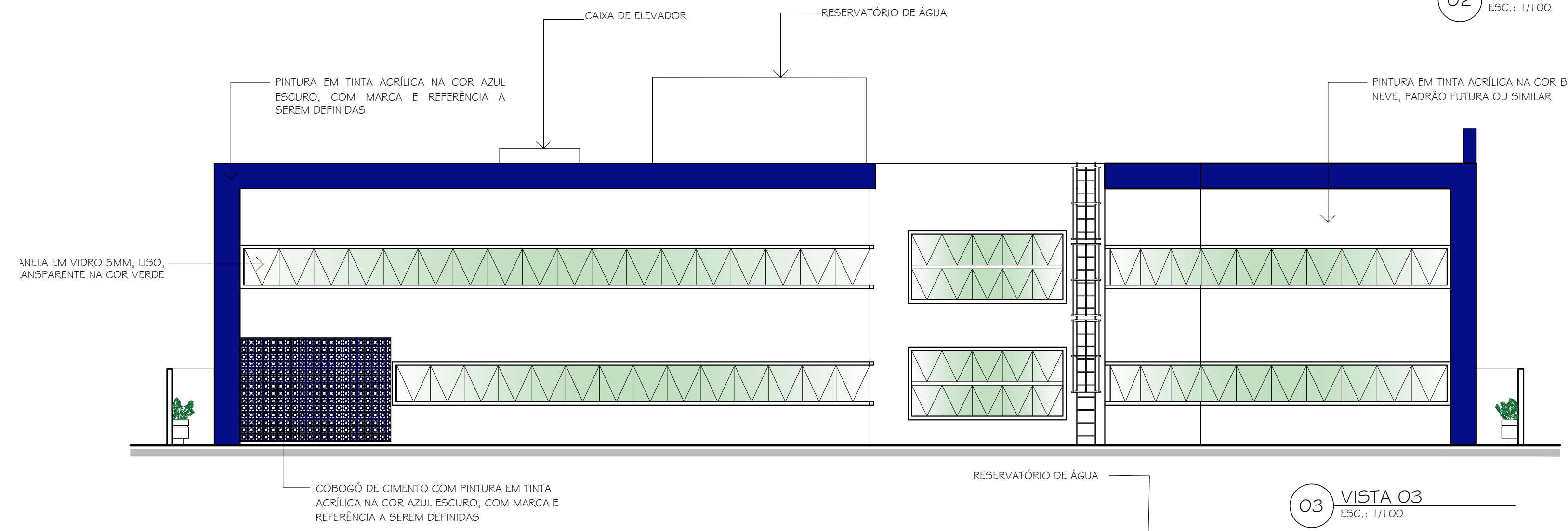

03 VISTA 03
ESC.: 1/100

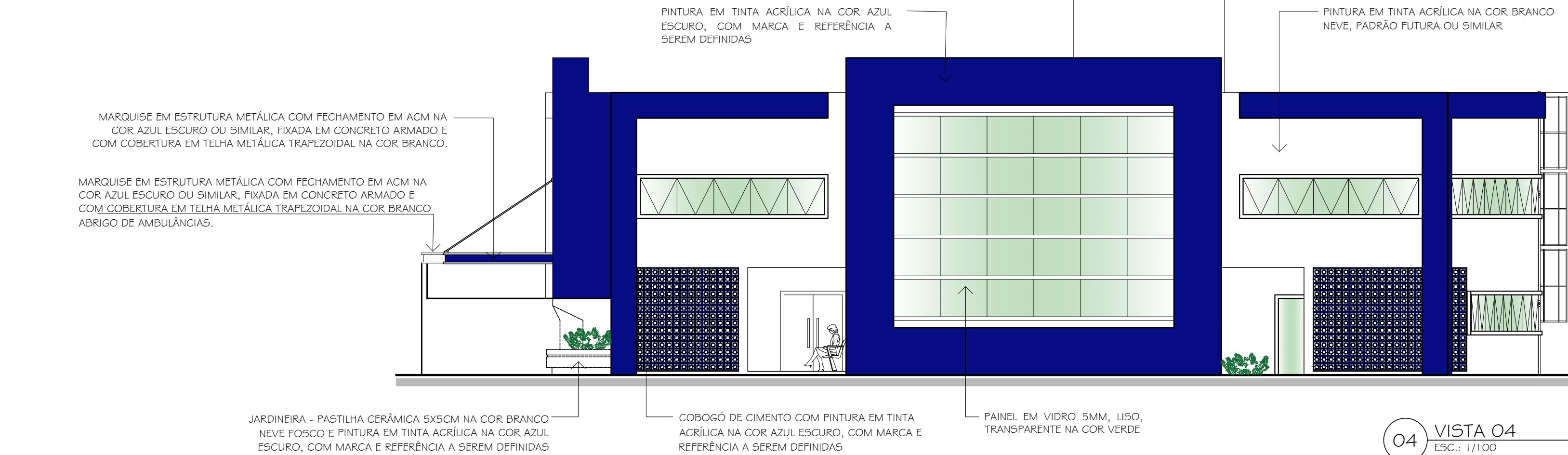

04 VISTA 04
ESC.: 1/100

DOCUMENTOS DE REFERÊNCIAS:

[1] B.3] UBS ALAIR FERREIRA (REFORMA, AMPLIAÇÃO E ACESSIBILIDADE)

NOTAS:

01 - DIMENSÕES E ELEVACÕES EM METRO, EXCETO ONDE INDICADO;
02 - TODAS AS MEDIDAS DEVEM SER VERIFICADAS NO LOCAL DA OBRA;
03 - ADEQUAÇÕES QUE SE FAÇAM NECESSÁRIAS NO CAMPO DEVERÃO SER DOCUMENTADAS E TER AUTORIZAÇÃO DA FISCALIZAÇÃO.

LEGENDA:

REV.	DATA	REVISÃO	DESENVOLVIDO	REVISÃO
REV. 07	22/01/2025	ATUALIZAÇÃO DAS VISTAS 03 E 04 (COBERTURA) E VISTA 01 (COBOGÔ DA FACHADA)	MONICA ALVES	LÍDIA MARTINS
REV. 06	11/06/2024	ATUALIZAÇÃO DAS FACHADAS COM ACRÉSCIMO DA COBERTURA PARA AMBULÂNCIAS.	MONICA ALVES	LÍDIA MARTINS
REV. 05	24/06/2024	MODIFICAÇÃO DO TAMANHO DE ESQUADRIAS, ATUALIZAÇÃO DE NÚMERO DE PRANCHAS	MONICA ALVES JANIEL JAMIE	LÍDIA MARTINS
REV. 04	16/05/2024	ATUALIZAÇÃO DE NÚMERO DE PRANCHAS	MONICA ALVES INGRID NANJARA	LÍDIA MARTINS
REV. 03	18/11/2023	VISTA 02	THAMYRES	LÍDIA MARTINS
REV. 02	19/11/2023	VISTA 01	MONICA ALVES	LÍDIA MARTINS
REV. 01	24/11/2022	VISTA 04	ROBERT MONTEIRO	LÍDIA MARTINS
REV. 00	30/09/2022	EMIÇÃO INICIAL	ROBERT MONTEIRO	LÍDIA MARTINS
Nº	DATA	REVISÃO	DESENVOLVIDO	REVISÃO

PROPRIETÁRIO

AUTOR DO PROJETO

P.R.E.O.

PROGRAMA / PROJETO:

PROJETO ARQUITETÔNICO DO CENTRO ESPECIALIZADO EM REABILITAÇÃO FÍSICA E INTELCTUAL, SITUADO NO PARQUE GONÇALVES VICENTE DIAS, EM GUARUS, CAMPOS DOS GOYTACAZES /RJ.

ASSUNTO: FACHADAS

ESCALA: INDICADA

CLAUDIO VALADARES	LÍDIA MARTINS	THAMYRES FREITAS	LÍDIA MARTINS	OUT/2023
RESPONSÁVEL PELO PROJETO	GERENCIADO	DESENVOLVIDO	REVISÃO	DATA

NOME DO ARQUIVO / Nº DO PROJETO: 1228-EDF-ARQ-PB-007-ROG

07/17



SECRETARIA MUNICIPAL DE PLANEJAMENTO URBANO, MOBILIDADE E MEIO AMBIENTE
SUBSECRETARIA MUNICIPAL DE PLANEAMENTO URBANO E PROJETOS ESPECÍFICOS

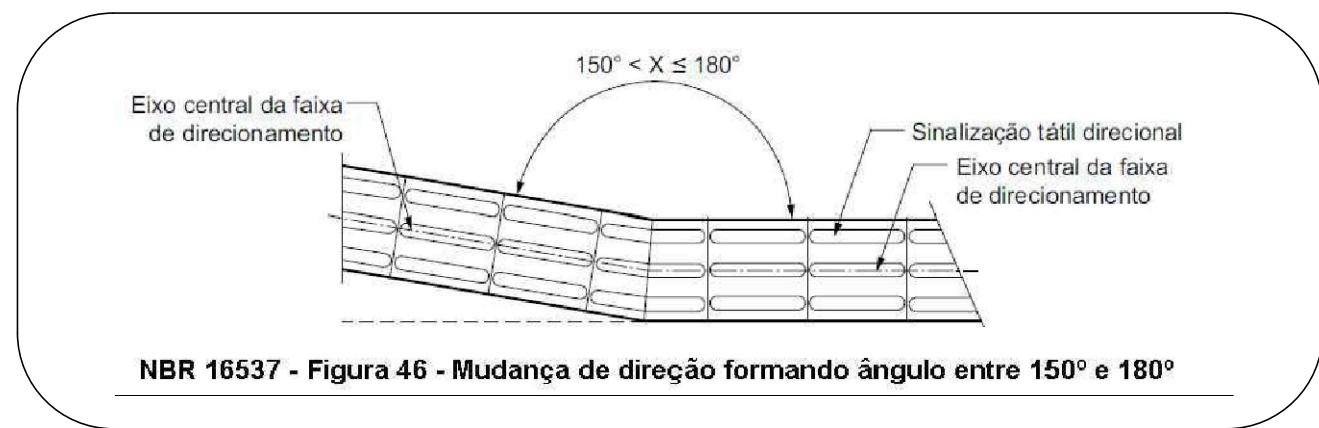

NBR 16537 - Figura 46 - Mudança de direção formando ângulo entre 150° e 180°

DETALHE 01

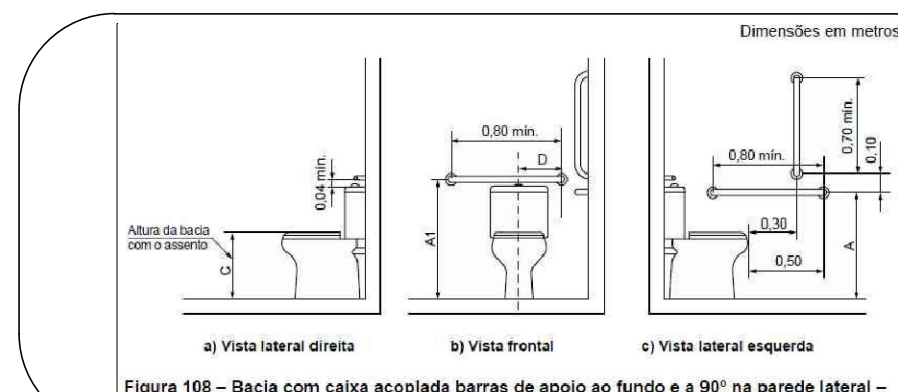

DETALHE 02

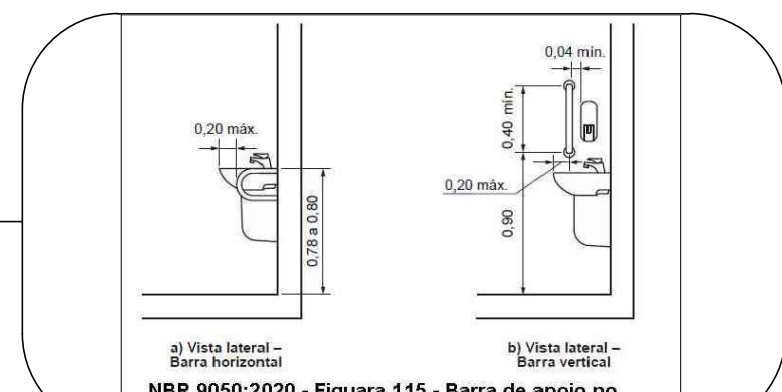
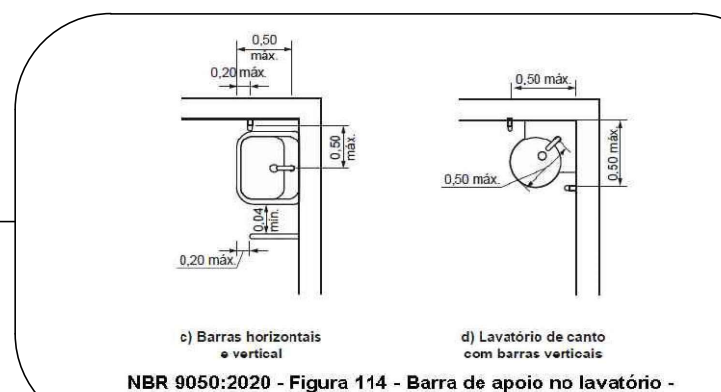

DETALHE 03

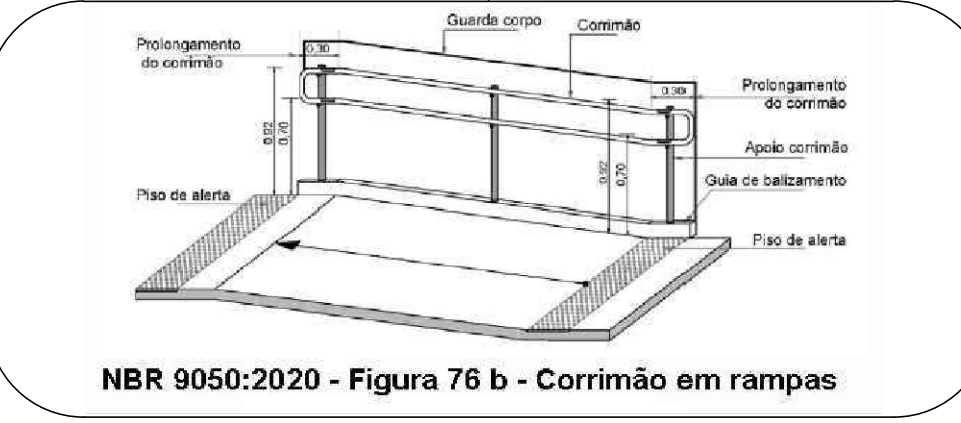
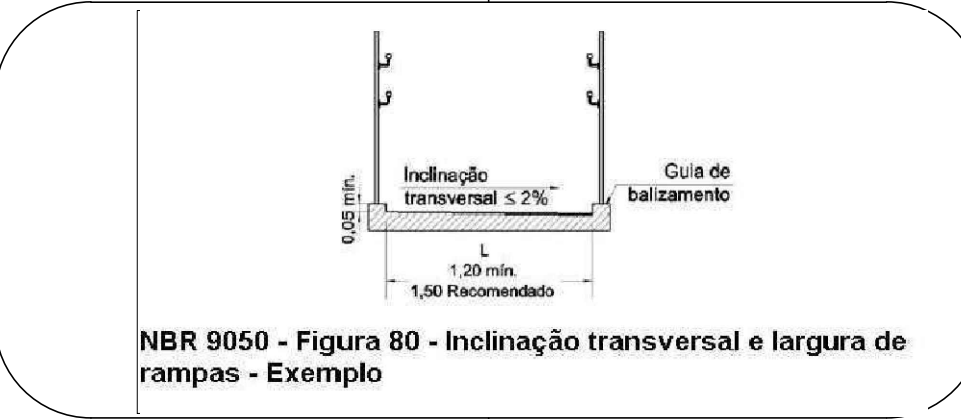
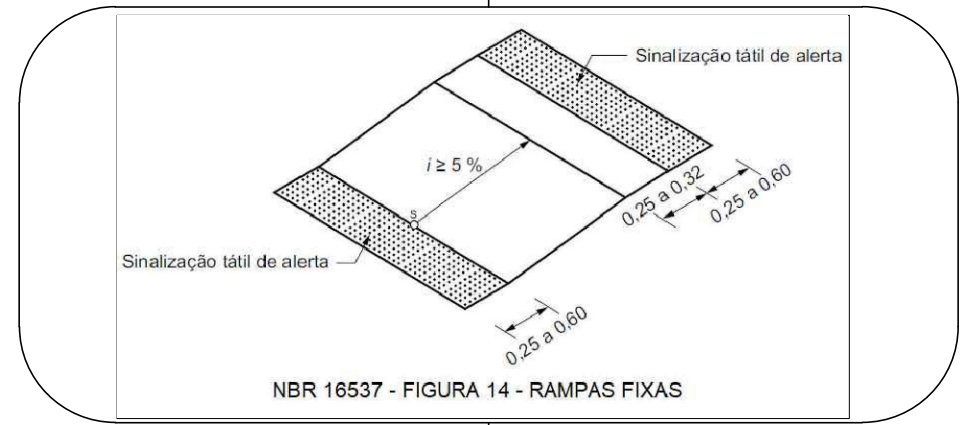
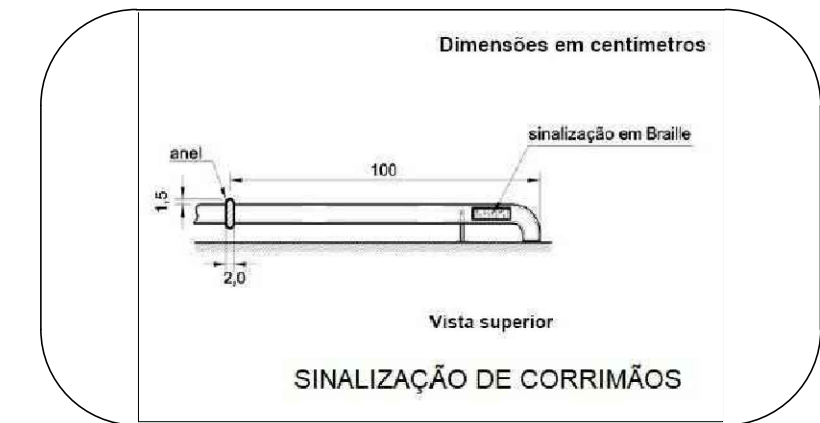

DETALHE 04

DOCUMENTOS DE REFERÊNCIAS:	
[1] B.3) UBS ALAIR FERREIRA (REFORMA, AMPLIAÇÃO E ACESSIBILIDADE)	
NOTAS:	
01 - DIMENSÕES E ELEVÇÕES EM METRO, EXCETO ONDE INDICADO; 02 - TODAS AS MEDIDAS DEVEM SER VERIFICADAS NO LOCAL DA OBRA; 03 - ADEQUAÇÕES QUE SE FAÇAM NECESSÁRIAS NO CAMPO DEVERÃO SER DOCUMENTADAS E TER AUTORIZAÇÃO DA FISCALIZAÇÃO.	
LEGENDA:	
CIRCULAÇÃO VERTICAL = RAMPAS/ELEVADORES	
ACESSOS	
POSTE EXISTENTE	
SINALIZAÇÃO TÁTIL DE ALERTA - QUANTIDADE ESTIMADA: 336 UNIDADES MEDINDO 0,25cm X 0,25cm.	
SINALIZAÇÃO TÁTIL DIRECIONAL - QUANTIDADE ESTIMADA: 371 UNIDADES MEDINDO 0,25cm X 0,25cm.	

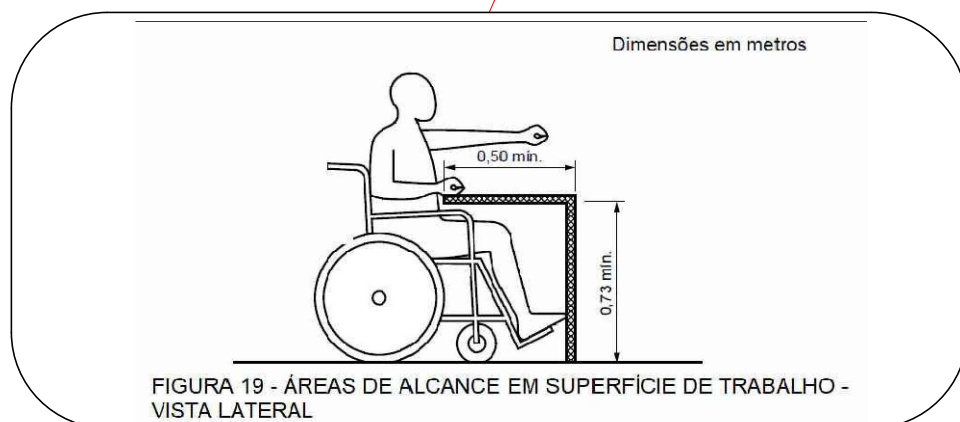

DETALHE 07



DETALHE 06 - MAPA TÁTIL

01 PLANTA BAIXA PISO TÁTIL - TÉRREO
ESC.: 1/100
A=808,85m²

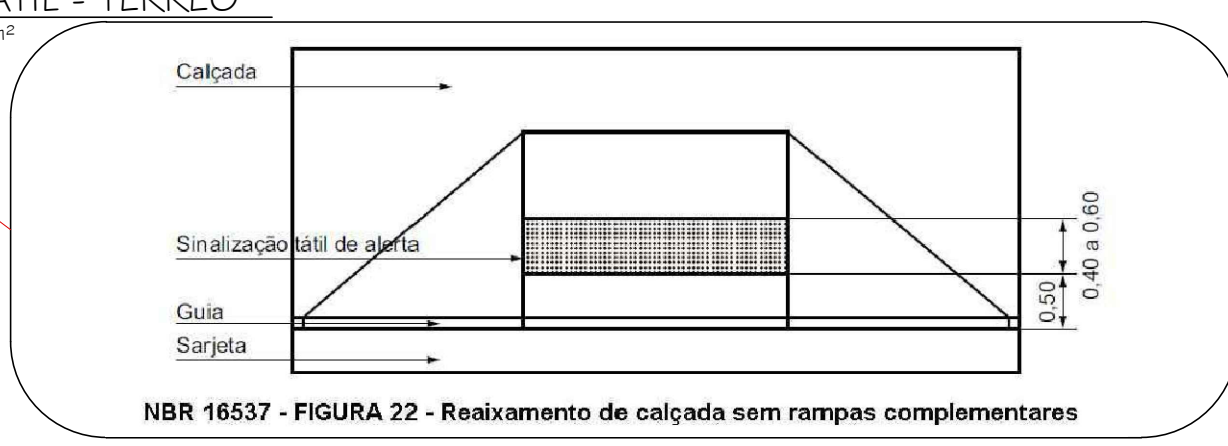

DETALHE 05

REV. 05	22/01/2025	ATUALIZAÇÃO DA PLANTA ACRESCENTANDO O CBI.	MONICA ALVES	LÍDIA MARTINS
REV. 04	24/06/2024	MODIFICAÇÃO DO TAMANHO DE ESQUADRIAS, ATUALIZAÇÃO DO NÚMERO DE PRANCHAS	MONICA ALVES JAMEL JAANE	LÍDIA MARTINS
REV. 03	16/05/2024	ATUALIZAÇÃO DE NÚMERO DE PRANCHAS E MODIFICAÇÃO DO PISO TÁTIL NA RECEPÇÃO - MODIFICAÇÃO NO LAYOUT DE ACORDO COM SOMASUS	MONICA ALVES INGRID NANIARA	LÍDIA MARTINS
REV. 02	05/01/2024	ATUALIZAÇÃO DE ACORDO COM A NORMA ?	THAMYRES	LÍDIA MARTINS
REV. 01	10/08/2023	ATUALIZAÇÃO PARA CER III	MÔNICA ALVES	LÍDIA MARTINS
REV. 00	10/11/2022	EMIÇÃO INICIAL	ROBERT MONTEIRO	LÍDIA MARTINS
Nº	DATA	REVISÃO	DESENVOLVIDO	REVISÃO

PRÓPRIETÁRIO	
AUTOR DO PROJETO	
P.R.E.O.	
PROGRAMA / PROJETO:	
PROJETO ARQUITETÔNICO DO CENTRO ESPECIALIZADO EM REABILITAÇÃO AUDITIVA FÍSICA E INTELLECTUAL, SITUADO NO PARQUE GONÇALVES VICENTE DIAS, EM GUARUS, CAMPOS DOS GOYTACAZES /RJ.(CER 03)	
ASSUNTO: PLANTA BAIXA TÉRREO - ACESSIBILIDADE	
ESCALA: INDICADA	
CLAUDIO VALADARES	LÍDIA MARTINS
RESPONSÁVEL PELO PROJETO	GERENCIADO
ROBERT MONTEIRO LETICIA BARCELLOS MÔNICA ALVES	LÍDIA MARTINS
DESENVOLVIDO	REVISÃO
NOME DO ARQUIVO / Nº DO PROJETO: 1228-EDF-ARQ-PB-008-R04	
08/17	
PREFEITURA DE CAMPOS UMA NOVA HISTÓRIA	
SECRETARIA MUNICIPAL DE PLANEJAMENTO URBANO, MOBILIDADE E MEIO AMBIENTE SUBSECRETARIA MUNICIPAL DE PLANEJAMENTO URBANO E PROJETOS ESPECÍFICOS	

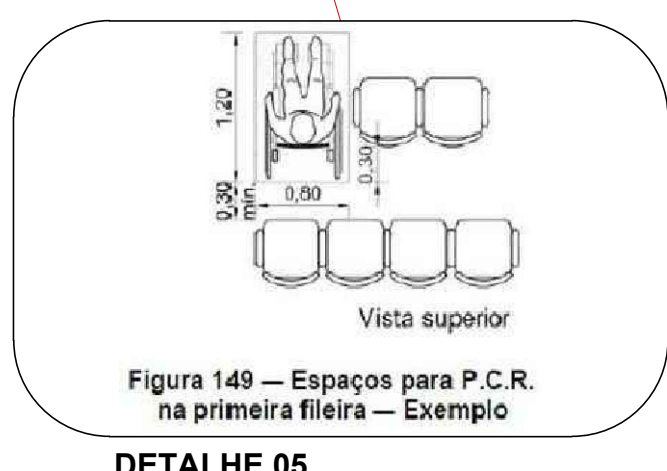
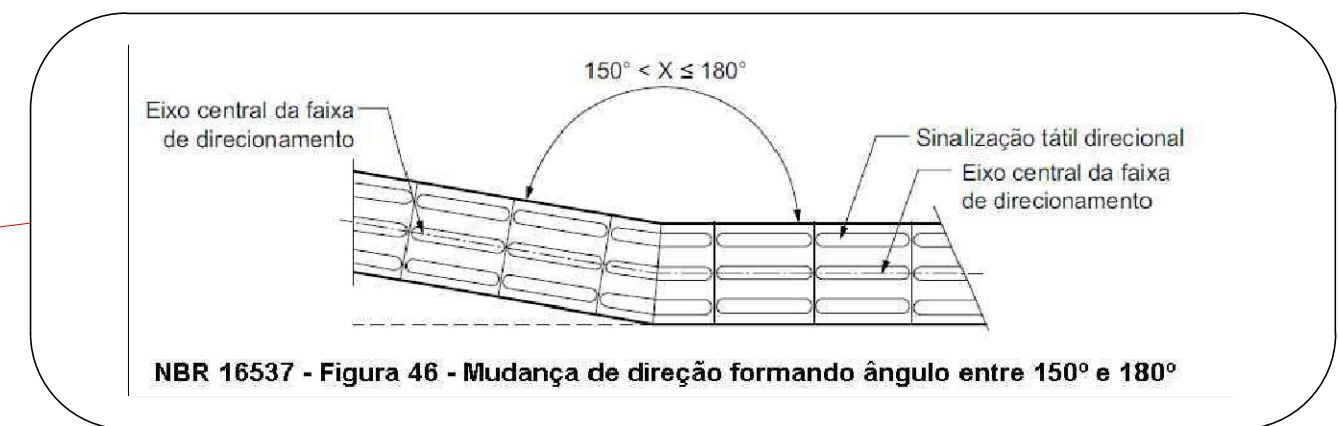
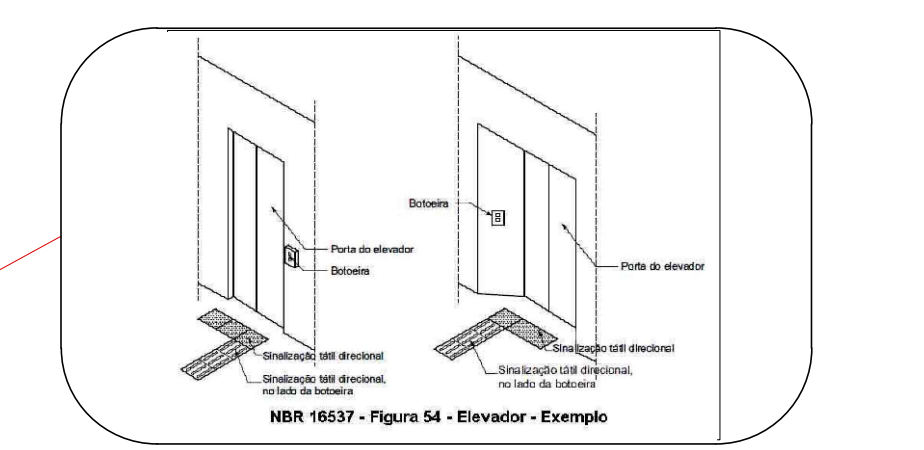
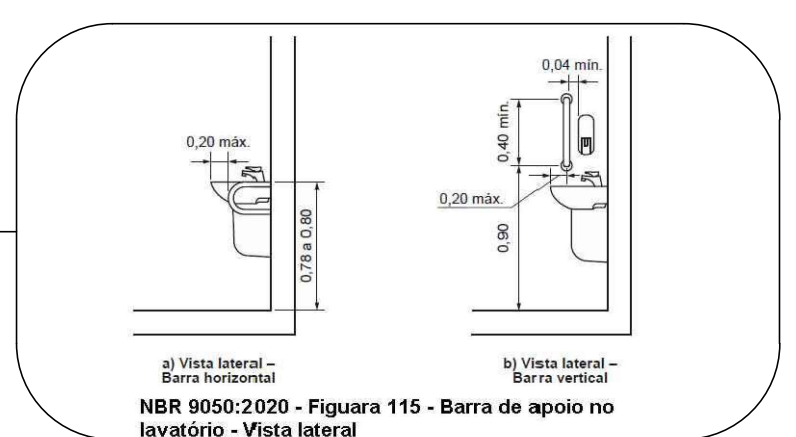
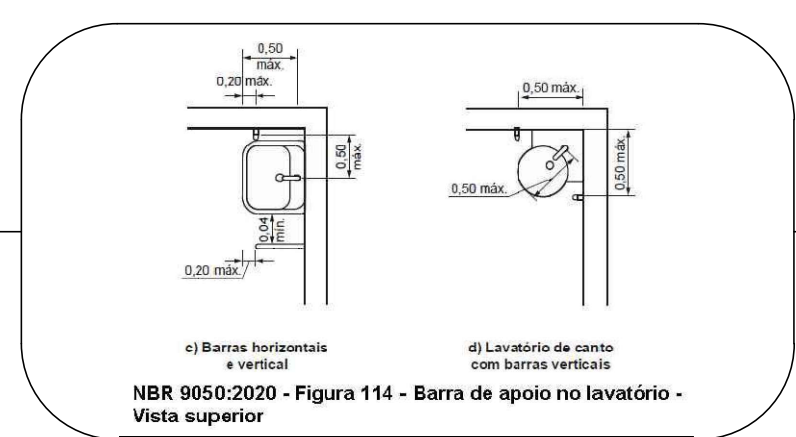
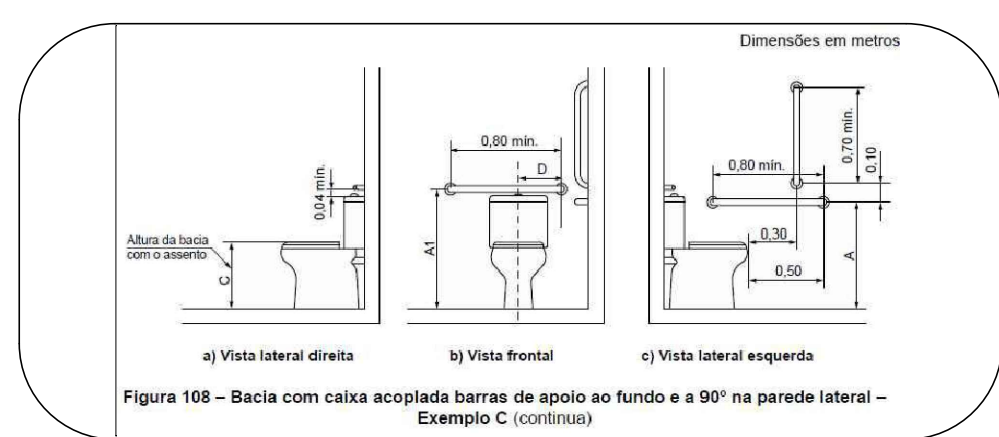
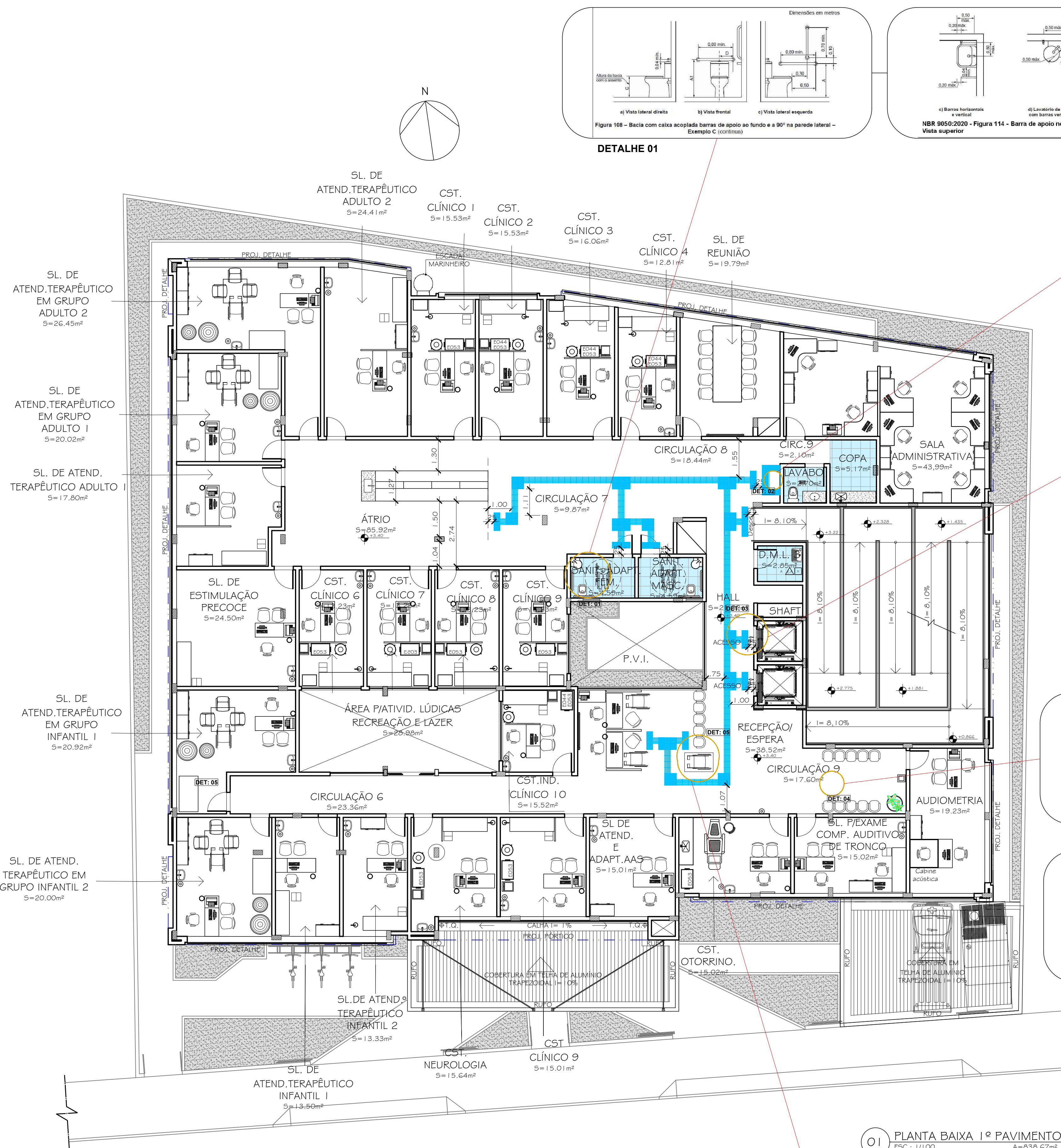

DOCUMENTOS DE REFERÊNCIAS:	
[1] 18.3) UBS ALAIR FERREIRA (REFORMA, AMPLIAÇÃO E ACESSIBILIDADE)	
NOTAS:	
01 - DIMENSÕES E ELEVACÕES EM METRO, EXCETO ONDE INDICADO; 02 - TODAS AS MEDIDAS DEVEM SER VERIFICADAS NO LOCAL DA OBRA; 03 - ADEQUAÇÕES QUE SE FAÇAM NECESSÁRIAS NO CAMPO DEVERÃO SER DOCUMENTADAS E TER AUTORIZAÇÃO DA FISCALIZAÇÃO.	
LEGENDA:	
	CIRCULAÇÃO VERTICAL = RAMPAS/ELEVADORES
	ACESSOS
	POSTE EXISTENTE
	SINALIZAÇÃO TÁTIL DE ALERTA - QUANTIDADE ESTIMADA: 273 UNIDADES MEDINDO 0,25cm X 0,25cm.
	SINALIZAÇÃO TÁTIL DIRECIONAL - QUANTIDADE ESTIMADA: 240 UNIDADES MEDINDO 0,25cm X 0,25cm.

REV. 04	24/06/2024	ATUALIZAÇÃO DA PLANTA (ACRÉSCIMO DE COBERTURA AMBULÂNCIAS)	MONICA ALVES	LÍDIA MARTINS
REV. 03	24/06/2024	MODIFICAÇÃO DE PAREDE DA RAMP, ATUALIZAÇÃO DO NÚMERO DE PRANCHAS	MONICA ALVES JAMEL JAIANE	LÍDIA MARTINS
REV. 02	16/05/2024	ATUALIZAÇÃO DE NÚMERO DE PRANCHAS E ATUALIZAÇÃO DO PISO TÁTIL DE ACORDO COM A NBR 15337/2024	MONICA ALVES INGRID NALJARA	LÍDIA MARTINS
REV. 01	10/10/2023	MUDANÇA DE CER 1 PARA CER 1.1	MONICA ALVES	LÍDIA MARTINS
REV. 00	10/11/2022	EMISSION INICIAL	ROBERT MONTEIRO	LÍDIA MARTINS
Nº	DATA	REVISÃO	DESENVOLVIDO	REVISÃO

PROPRIETÁRIO	
AUTOR DO PROJETO	
P.R.E.O.	

PROGRAMA / PROJETO:
PROJETO ARQUITETÔNICO DO CENTRO ESPECIALIZADO EM REABILITAÇÃO AUDITIVA, FÍSICA E INTELECTUAL, SITUADO NO PARQUE GONÇALVES VICENTE DIAS, EM GUARUS, CAMPOS DOS GOYTACAZES /RJ.

ASSUNTO:	PLANTA BAIXA 1º PAVIMENTO - ACESSIBILIDADE	ESCALA: INDICADA
----------	--	------------------

CLAUDIO VALADARES	LÍDIA MARTINS	ROBERT MONTEIRO LETÍCIA BARCELLOS	LÍDIA MARTINS	NOV/2022
RESPONSÁVEL PELO PROJETO	GERENCIADO	DESENVOLVIDO	REVISÃO	DATA

NOME DO ARQUIVO / Nº DO PROJETO:	1228-EDF-ARQ-PB-009-R03	09/17
----------------------------------	-------------------------	-------

PREFEITURA DE
CAMPOS
UMA NOVA HISTÓRIA

SECRETARIA MUNICIPAL DE PLANEJAMENTO URBANO, MOBILIDADE E MEIO AMBIENTE
SUBSECRETARIA MUNICIPAL DE PLANEJAMENTO URBANO E PROJETOS ESPECÍFICOS



01 PLANTA BAIXA TÉRREO - SETORIZAÇÃO
ESC.: 1/100
A=808,85m²

DOCUMENTOS DE REFERÊNCIAS:
[1] 8.3) UBS ALAIR FERREIRA (REFORMA, AMPLIAÇÃO E ACESSIBILIDADE)

NOTAS:
01 - DIMENSÕES E ELEVações EM METRO, EXCETO ONDE INDICADO;
02 - TODAS AS MEDIDAS DEVEM SER VERIFICADAS NO LOCAL DA OBRA;
03 - ADEQUAÇÕES QUE SE FAÇAM NECESSÁRIAS NO CAMPO DEVERÃO SER DOCUMENTADAS E TER AUTORIZAÇÃO DA FISCALIZAÇÃO.

LEGENDA:

ACESSOS

POSTE EXISTENTE

PROJEÇÃO SUPERIOR

SETOR DE ATENDIMENTO DO PACIENTE

SETOR ADMINISTRATIVO

SETOR DE SERVIÇOS, MANUTENÇÃO, ÁREA TÉCNICA E APOIO

ACESSO VERTICAL

ÁREAS:

REABILITAÇÃO = 764,63m²

OFICINA = -

ÁREA COMUM = 66,85m²

ÁREA COMUM VERTICAL = 72,78m²

OBSERVAÇÕES:

ÁREAS TOTAIS:

ÁREA DA REABILITAÇÃO DO TÉRREO + FAV. SUPERIOR = 1161,63m²

ÁREA DA OFICINA - FAV. SUPERIOR = 281,92m²

ÁREA COMUM COMPARTILHADA DO TÉRREO + FAV. SUPERIOR = 177,78m²

ÁREA COMUM VERTICAL = 72,78m²

PROPRIETÁRIO

AUTOR DO PROJETO

P.R.E.O.

PROGRAMA / PROJETO:

PROJETO ARQUITETÔNICO DO CENTRO ESPECIALIZADO EM REABILITAÇÃO FÍSICA E INTELLECTUAL, SITUADO NO PARQUE GONÇALVES VICENTE DIAS, EM GUARUS, CAMPOS DOS GOYTACAZES /RJ.(CER.111)

ASSUNTO:

PLANTA DE SETORIZAÇÃO - TÉRREO

ESCALA: INDICADA

NOME DO ARQUIVO / Nº DO PROJETO:

1228-EDF-ARQ-PB-010-RO3

10/17

PREFEITURA DE
CAMPOS
UMA NOVA HISTÓRIA

SECRETARIA MUNICIPAL
DE PLANEJAMENTO URBANO,
MOBILIDADE E MEIO AMBIENTE
SUBSECRETARIA MUNICIPAL DE
PLANEJAMENTO URBANO E PROJETOS ESPECÍFICOS



01 PLANTA BAIXA 1º PAVIMENTO - SETORIZAÇÃO
ESC.: 1/100 A=838,67m²

DOCUMENTOS DE REFERÊNCIAS:

[1] 18.3) UBS ALAIR FERREIRA (REFORMA, AMPLIAÇÃO E ACESSIBILIDADE)

NOTAS:

01 - DIMENSÕES E ELEVações EM METRO, EXCETO ONDE INDICADO;
02 - TODAS AS MEDIDAS DEVEM SER VERIFICADAS NO LOCAL DA OBRA;
03 - ADEQUAÇÕES QUE SE FAÇAM NECESSÁRIAS NO CAMPO DEVERÃO SER DOCUMENTADAS E TER AUTORIZAÇÃO DA FISCALIZAÇÃO.

LEGENDA:

ACessos

POSTE EXISTENTE

PROJEÇÃO SUPERIOR

SETOR DE ATENDIMENTO DO PACIENTE

SETOR ADMINISTRATIVO

SETOR DE SERVIÇOS, MANUTENÇÃO, ÁREA TÉCNICA E APOIO

ACESSO VERTICAL

ÁREAS:

REABILITAÇÃO = 764,63m²

OFICINA = -

ÁREA COMUM = 66,85m²

ÁREA COMUM VERTICAL = 72,78m²

OBSERVAÇÕES:

ÁREAS TOTAIS:

ÁREA DA REABILITAÇÃO DO TÉRREO + PAV. SUPERIOR = 1161,63m²

ÁREA DA OFICINA - PAV. SUPERIOR = 281,92m²

ÁREA COMUM COMPARTILHADA DO TÉRREO + PAV. SUPERIOR = 177,78m²

ÁREA COMUM VERTICAL = 72,78m²

REV.	DATA	REVISÃO	DESENVOLVIDO	REVISÃO
REV. 03	11/11/2024	TROCA DO CONSULTÓRIO IND. CLÍNICO 9 NO LUGAR DO CONS. ORTOPEDIA, FISIOLÓGIA OU NEUROLOGIA E CONS. NEUROLOGIA NO LUGAR DA SALA DE PREPARO DE PACIENTE. RENUMERAÇÃO DOS OUTROS CONSULTÓRIOS.	MONICA ALVES	LÍDIA MARTINS
REV. 02	24/06/2024	ATUALIZAÇÃO DE NÚMERO DE PRANCHAS	MONICA ALVES JAMEL JAINE	LÍDIA MARTINS
REV. 01	16/05/2024	ATUALIZAÇÃO DE NÚMERO DE PRANCHAS E LAYOUT	MONICA ALVES INGRID NALLARA	LÍDIA MARTINS
REV. 00	10/10/2023	EMIÇÃO INICIAL	MONICA ALVES	LÍDIA MARTINS

PROPRIETÁRIO

AUTOR DO PROJETO

P.R.E.O.

PROGRAMA / PROJETO:

PROJETO ARQUITETÔNICO DO CENTRO ESPECIALIZADO EM REABILITAÇÃO FÍSICA E INTELLECTUAL, SITUADO NO PARQUE GONÇALVES VICENTE DIAS, EM GUARUS, CAMPOS DOS GOYTACAZES /RJ.(CER.1111)

ASSUNTO: PLANTA DE SETORIZAÇÃO - 1º PAVIMENTO

ESCALA: INDICADA

CLAUDIO VALADARES	LÍDIA MARTINS	ROBERT MONTEIRO LETÍCIA BARCELLOS	LÍDIA MARTINS	OUT/2023
RESPONSÁVEL PELO PROJETO	GERENCIADO	DESENVOLVIDO	REVISÃO	DATA

NOME DO ARQUIVO / Nº DO PROJETO: 1228-EDF-ARQ-PB-011-RO3

11/17



SECRETARIA MUNICIPAL
DE PLANEJAMENTO URBANO,
MOBILIDADE E MEIO AMBIENTE
SUBSECRETARIA MUNICIPAL DE
PLANEAMENTO URBANO E PROJETOS ESPECÍFICOS



01 PLANTA BAIXA TÉRREO - HUMANIZADA
ESC.: 1/100 A=808,85m²

PAVIMENTO TÉRREO		
TABELA DE MOBILIÁRIOS		
CÓDIGOS	ESPECIFICAÇÃO	QUANTIDADE
M001	Armário vitrine com porta	01
M003	Arquivo tipo gaveta	09
M004	Baldô cilíndrico porta detritos com pedal	11
M006	Cadeira	33
M007	Estantes	01
M009	Cesto de lixo	06
M011a	Mesa de reuniões redonda Ø1,00m	06
M012	Mesa para impressora	04
M015	Mesa tipo escritório reto 1,20m	06
M019	Cadeira giratória com braços	06
M020	Mesa para refeitório	02
M034	Sofá 2 lugares	03
M034a	Sofá 3 lugares	02
M052	Banco de vestiário	02
M056	Longarina	02

PAVIMENTO TÉRREO		
TABELA DE EQUIPAMENTOS		
CÓDIGOS	ESPECIFICAÇÃO	QUANTIDADE
E008	Balança antropométrica	01
E010	Biombo	02
E013	Cadeira de rodas	06
E016	Geladeira	01
E030	Escada com dois degraus	08
E040	Bebedouro	03
E043	Impressora	03
E052	Mesa para exames	08
E053	Mesa auxiliar para instrumental	01
E054	Microcomputador	06
E068	Refletor parabólico de luz fria	01
E075	Suprte de hamper	01
E078	Televisor	01
E089	Rampa com degraus	01
E170	Esteira Ergométrica	02
E213	Bicicleta Ergométrica	02
E262	Espelho de postura	01
E264	Toteme	01
E288	Barra de apoio	01
E380	Fogão 4 bocas	01
E492	Jogo de bolas bobath	01

DOCUMENTOS DE REFERÊNCIAS:

NOTAS:

01 - DIMENSÕES E ELEVAÇÕES EM METRO, EXCETO ONDE INDICADO;
02 - TODAS AS MEDIDAS DEVEM SER VERIFICADAS NO LOCAL DA OBRA;
03 - ADEQUAÇÕES QUE SE FAÇAM NECESSÁRIAS NO CAMPO DEVERÃO SER DOCUMENTADAS E TER AUTORIZAÇÃO DA FISCALIZAÇÃO.

LEGENDA:

Nº	DATA	REVISÃO	DESENVOLVIDO	REVISÃO
REV. 03	22/01/2025	ATUALIZAÇÃO DA PLANTA (ACRÉSCIMO DE CBI E PROJ. COBERTURA AMBULÂNCIAS)	MONICA ALVES	LÍDIA MARTINS
REV. 02	11/11/2024	TROCA DO CONSULTÓRIO IND. CLÍNICO 1 POR SALA DE PREPARO DE PACIENTES E SALA DE NEUROLOGIA POR CONSULTÓRIO ORTOPEDIA, FISIATRIA OU NEUROLOGIA (MANTENDO AS DIMENSÕES) ACRÉSCIMO DE SALA DE UTILIDADES E REDUÇÃO DA ÁREA EXTERNA ACRÉSCIMO DE COBERTURA PARA AMBULÂNCIAS.	MONICA ALVES	LÍDIA MARTINS
REV. 01	24/06/2024	MODIFICAÇÃO DO TAMANHO DE ESQUADRIAS, ATUALIZAÇÃO DE NÚMERO DE FRANCHAS	MONICA ALVES	LÍDIA MARTINS
REV. 00	23/05/2024	EMIÇÃO INICIAL	MONICA ALVES	LÍDIA MARTINS

PROPRIETÁRIO

AUTOR DO PROJETO

P.R.E.O.

PROGRAMA / PROJETO:
PROJETO ARQUITETÔNICO DO CENTRO ESPECIALIZADO EM REABILITAÇÃO AUDITIVA FÍSICA E INTELCTUAL, SITUADO NO PARQUE GONÇALVES VICENTE DIAS, EM GUARUS, CAMPOS DOS GOYTACAZES /RJ.(CER 03)

ASSUNTO: PLANTA BAIXA TÉRREO - HUMANIZADA

ESCALA: INDICADA

CLAUDIO VALADARES	LÍDIA MARTINS	MÔNICA ALVES ARQ INGRID NANJARA EST.	LÍDIA MARTINS	MAI/2024
RESPONSÁVEL PELO PROJETO	GERENCIADO	DESENVOLVIDO	REVISÃO	DATA

NOME DO ARQUIVO / Nº DO PROJETO: 1228-EDF-ARQ-PB-012-RO2

12/17



SECRETARIA MUNICIPAL DE PLANEJAMENTO URBANO, MOBILIDADE E MEIO AMBIENTE
SUBSECRETARIA MUNICIPAL DE PLANEJAMENTO URBANO E PROJETOS ESPECÍFICOS



01 PLANTA BAIXA 1º PAVIMENTO - HUMANIZADA
ESC.: 1/100 A=838,67m²

1º PAVIMENTO		
TABELA DE MOBILIÁRIOS		
CÓDIGOS	ESPECIFICAÇÃO	QUANTIDADE
M001	Armário vitrine com porta	08
M002	Armário	15
M004	Balde cilíndrico porta detritos com pedal	24
M005	Banqueta giratória/mocho	01
M006	Cadeira	36
M009	Cesto de lixo	24
M011	Mesa de reuniões 1,50x2,00m	01
M012	Mesa para impressora	26
M015	Mesa tipo secretária reta 1,20m	28
M019	Cadeira giratória com braços	36
M027	Gaveteiro móvel	07
M028	Mesa infantil	02
M029	Cadeira infantil	06
M055	Mesa de uso geral	02
M056	Longarina	03

1º PAVIMENTO		
TABELA DE EQUIPAMENTOS		
CÓDIGOS	ESPECIFICAÇÃO	QUANTIDADE
E008	Balança antropométrica	11
E010	Biombo	13
E013	Cadeira de rodas	07
E014	Cadeira ortomolológica	01
E030	Escada com dois degraus	17
E040	Bebedouro	01
E043	Impressora	27
E044	Instrumentais cirúrgicos - caixa básica	04
E052	Mesa para exames	17
E053	Mesa auxiliar para instrumental	05
E054	Microcomputador	36
E057	Negatoscópio	01
E068	Refletor parabólico de luz fria	12
E075	Suporte de hamper	11
E078	Televisor	02
E264	Tafete	04
E452	Jogo de bolas bobath	04

DOCUMENTOS DE REFERÊNCIAS:

NOTAS:
01 - DIMENSÕES E ELEVACIONES EM METRO, EXCETO ONDE INDICADO;
02 - TODAS AS MEDIDAS DEVEM SER VERIFICADAS NO LOCAL DA OBRA;
03 - ADEQUAÇÕES QUE SE FAÇAM NECESSÁRIAS NO CAMPO DEVERÃO SER DOCUMENTADAS E TER AUTORIZAÇÃO DA FISCALIZAÇÃO.

LEGENDA:

REV. 03	22/01/2025	ATUALIZAÇÃO DA PLANTA (ACRÉSCIMO DO CBI)	MONICA ALVES	LÍDIA MARTINS
REV. 02	11/11/2024	TROCA DO CONSULTÓRIO IND. CLÍNICO 9 NO LUGAR DO CONS. ORTOPEDIA, FISIOLÓGIA OU NEUROLOGIA E CONS. NEUROLOGIA NO LUGAR DA SALA DE PREPARO DE PACIENTE. RENUMERAÇÃO DOS OUTROS CONSULTÓRIOS.	MONICA ALVES	LÍDIA MARTINS
REV. 01	24/06/2024	MODIFICAÇÃO DE PAREDE DA RAMPAS, ATUALIZAÇÃO DO NÚMERO DE FRANCHAS	MONICA ALVES JAMEL JAIANE	LÍDIA MARTINS
REV. 00	23/05/2024	EMIÇÃO INICIAL	MONICA ALVES INGRID NANJARA	LÍDIA MARTINS
Nº	DATA	REVISÃO	DESENVOLVIDO	REVISÃO

PROPRIETÁRIO

AUTOR DO PROJETO

P.R.E.O.

PROGRAMA / PROJETO:
PROJETO ARQUITETÔNICO DO CENTRO ESPECIALIZADO EM REABILITAÇÃO AUDITIVA, FÍSICA E INTELECTUAL, SITUADO NO PARQUE GONÇALVES VICENTE DIAS, EM GUARUS, CAMPOS DOS GOYTACAZES /RJ.

ASSUNTO: PLANTA BAIXA 1º PAVIMENTO - HUMANIZADA

ESCALA: INDICADA

CLAUDIO VALADARES	LÍDIA MARTINS	MÔNICA ALVES ARQ. INGRID NANJARA EST.	LÍDIA MARTINS	MAI/2024
RESPONSÁVEL PELO PROJETO	GERENCIADO	DESENVOLVIDO	REVISÃO	DATA

NOME DO ARQUIVO / Nº DO PROJETO: 1228-EDF-ARQ-PB-013-R02

13/17

PREFEITURA DE
CAMPOS
UMA NOVA HISTÓRIA

SECRETARIA MUNICIPAL DE PLANEJAMENTO URBANO, MOBILIDADE E MEIO AMBIENTE
SUBSECRETARIA MUNICIPAL DE PLANEJAMENTO URBANO E PROJETOS ESPECÍFICOS



01 PLANTA BAIXA TÉRREO
ESC.: 1/100
A=808,85m²

QUADRO DE ÁREAS				
LEI DE ZONEAMENTO - ZCP / EGS-3		COEFICIENTE DE APROVEITAMENTO - 5 (6.212,20m²)		
ÁREA TOTAL DO TERRENO ± 1.242,44m²		AFASTAMENTO FRONTAL = 5,00m		
TAXA DE OCUPAÇÃO MÁXIMA - 80% (993,95m²)		AFASTAMENTO LATERAL = 3,00m		
	ÁREA A CONSTRUIR	ÁREA DESCOBERTA A CONSTRUIR	ÁREA DESCOBERTA DE URBANIZAÇÃO	ÁREA EXISTENTE A DEMOLIR
TÉRREO	808,85m²	---	---	188,23m²
1º PAVIMENTO COBERTURA (ÁREA TÉCNICA, CX DÁGU)	838,67m²	---	---	---
TOTAL	1.721,08m²	---	---	188,23m²
TAXA DE OCUPAÇÃO - 69,83% (867,65m²)				
COEFICIENTE DE APROVEITAMENTO - 1,38 (1.721,08m²)				
LEGENDA				
VESTIÁRIOS, SANITÁRIOS, BANHEIROS COMUNS E Pcd.				
CIRCULAÇÃO VERTICAL = ESCADAS/ELEVADORES				
NOTA 01: ESCADA COM ACABAMENTO EM GRANITO LEVIGADO (ANTIDERRAPANTE)				
NOTA 02: TODOS OS RALOS EXISTENTES NOS AMBIENTES PERTINENTES SERÃO SIFONADOS COM TAMPA ESCAMOTEÁVEL				
NOTA 03: TODAS AS TORNEIRAS SERÃO AUTOMÁTICAS COM SENSOR				
FLUXO DE FUNCIONÁRIOS				
FLUXO DE PACIENTES				
FLUXO DE MATERIAIS E INSUMOS				
FLUXO DE RESÍDUOS TIPO D				
FLUXO DE AMBULÂNCIA				

DOCUMENTOS DE REFERÊNCIAS:

NOTAS:

01 - DIMENSÕES E ELEVACOES EM METRO, EXCETO ONDE INDICADO;
02 - TODAS AS MEDIDAS DEVEM SER VERIFICADAS NO LOCAL DA OBRA;
03 - ADEQUACOES QUE SE FAÇAM NECESSÁRIAS NO CAMPO DEVERÃO SER DOCUMENTADAS E TER AUTORIZAÇÃO DA FISCALIZAÇÃO.

LEGENDA:

CIRCULAÇÃO VERTICAL = RAMPAS/ELEVADORES
ACESSOS

REV. 03	22/01/2025	ATUALIZAÇÃO DE PLANTA (ACRÉSCIMO DE CBI E PROJ. COBERTURA)	MÔNICA ALVES	LÍDIA MARTINS
REV. 02	11/11/2024	TROCA DO CONSULTÓRIO IND. CLÍNICO 1 POR SALA DE PREPARO DE PACIENTES E SALA DE NEUROLOGIA POR CONSULTÓRIO ORTOPEDIA, FISIATRIA OU NEUROLOGIA (MANTEENDO AS DIMENSÕES); ACRÉSCIMO DE SALA DE UTILIDADES E REDUÇÃO DA ÁREA EXTERNA; ACRÉSCIMO DE COBERTURA PARA AMBULÂNCIAS.	MÔNICA ALVES	LÍDIA MARTINS
REV. 01	24/06/2024	MODIFICAÇÃO DO TAMANHO DE ESQUADRIAS, ATUALIZAÇÃO DO NÚMERO DE FRANCHAS	MÔNICA ALVES JAVIEL JAVIE	LÍDIA MARTINS
REV. 00	25/05/2024	EMISSION INICIAL	MÔNICA ALVES INGRID NALAJARA	LÍDIA MARTINS
Nº	DATA	REVISÃO	DESENVOLVIDO	REVISÃO

PROPRIETÁRIO

AUTOR DO PROJETO

P.R.E.O.

PROGRAMA / PROJETO:
PROJETO ARQUITETÔNICO DO CENTRO ESPECIALIZADO EM REABILITAÇÃO AUDITIVA FÍSICA E INTELECTUAL, SITUADO NO PARQUE GONÇALVES VICENTE DIAS, EM GUARUS, CAMPOS DOS GOYTACAZES /RJ.(CER 03)

ASSUNTO: PLANTA DE FLUXOGRAMA - TÉRREO

ESCALA: INDICADA

CLAUDIO VALADARES	LÍDIA MARTINS	ROBERT MONTEIRO LETÍCIA BARCELLOS MÔNICA ALVES	LÍDIA MARTINS	MAI/2024
RESPONSÁVEL PELO PROJETO	GERENCIADO	DESENVOLVIDO	REVISÃO	DATA

NOME DO ARQUIVO / Nº DO PROJETO: 1228-EDF-ARQ-PB-014-R02

14/17



SECRETARIA MUNICIPAL DE PLANEJAMENTO URBANO, MOBILIDADE E MEIO AMBIENTE
SUBSECRETARIA MUNICIPAL DE PLANEJAMENTO URBANO E PROJETOS ESPECÍFICOS

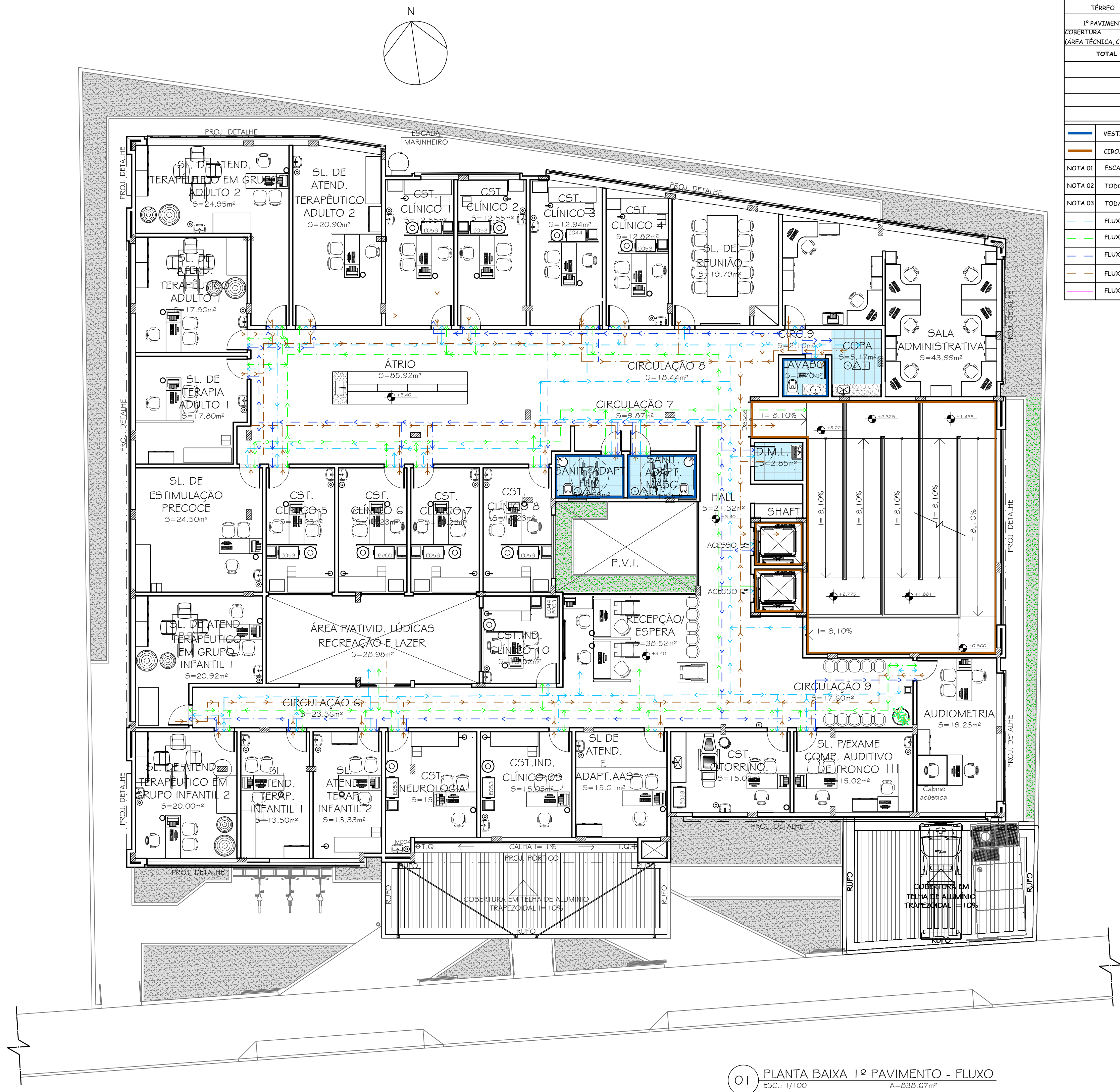

01 PLANTA BAIXA 1º PAVIMENTO - FLUXO
ESC.: 1/100
A=838,67m²

QUADRO DE ÁREAS				
LEI DE ZONEAMENTO - ZCP / Ecs-3		COEFICIENTE DE APROVEITAMENTO - 5 (6.212,20m²)		
ÁREA TOTAL DO TERRENO = 1.242,44m²		AFASTAMENTO FRONTAL = 5,00m		
TAXA DE OCUPAÇÃO MÁXIMA - 80% (993,95m²)		AFASTAMENTO LATERAL = 3,00m		
	ÁREA A CONSTRUIR	ÁREA DESCOBERTA A CONSTRUIR	ÁREA DESCOBERTA DE URBANIZAÇÃO	ÁREA EXISTENTE A DEMOLIR
TÉRREO	808,85m²	---	---	188,23m²
1º PAVIMENTO	838,67m²	---	---	---
COBERTURA (ÁREA TÉCNICA, CX D'ÁGUA)	73,56m²	---	---	---
TOTAL	1.721,08m²	---	---	188,23m²
TAXA DE OCUPAÇÃO - 69,83% (867,65m²)				
COEFICIENTE DE APROVEITAMENTO - 1,38 (1.721,08m²)				
LEGENDA				
— VESTIÁRIOS, SANITÁRIOS, BANHEIROS COMUNS E Pcd.				
— CIRCULAÇÃO VERTICAL = ESCADAS/ELEVADORES				
NOTA 01 ESCADA COM ACABAMENTO EM GRANITO LEVIGADO (ANTIDERRAPANTE)				
NOTA 02 TODOS OS RALOS EXISTENTES NOS AMBIENTES PERTINENTES SERÃO SIFONADOS COM TAMPA ESCAMOTEÁVEL				
NOTA 03 TODAS AS TORNEIRAS SERÃO AUTOMÁTICAS COM SENSOR				
— FLUXO DE FUNCIONÁRIOS				
— FLUXO DE PACIENTES				
— FLUXO MATERIAIS E INSUMOS				
— FLUXO DE RESÍDUOS TIPO D				
— FLUXO DE AMBULÂNCIA				

DOCUMENTOS DE REFERÊNCIAS:
[1] 18.3) UBS ALAIR FERREIRA (REFORMA, AMPLIAÇÃO E ACESSIBILIDADE)
NOTAS:
01 - DIMENSÕES E ELEVACOES EM METRO, EXCETO ONDE INDICADO; 02 - TODAS AS MEDIDAS DEVEM SER VERIFICADAS NO LOCAL DA OBRA; 03 - ADEQUACOES QUE SE FAÇAM NECESSÁRIAS NO CAMPO DEVERÃO SER DOCUMENTADAS E TER AUTORIZAÇÃO DA FISCALIZAÇÃO.
LEGENDA:
— CIRCULAÇÃO VERTICAL = RAMPAS/ELEVADORES
➡ ACESSOS
⊘ POSTE EXISTENTE

REV. 03	22/01/2025	ATUALIZAÇÃO DA PLANTA (ACRÉSCIMO DA COBERTURA AMBULÂNCIAS)	MONICA ALVES	LÍDIA MARTINS
REV. 02	11/11/2024	TROCA DO CONSULTÓRIO IND. CLÍNICO 9 NO LUGAR DO CONS. ORTOPEDIA, FISILOGIA OU NEUROLOGIA E CONS. NEUROLOGIA NO LUGAR DA SALA DE PREPARO DE PACIENTE. RENÚMERAÇÃO DOS OUTROS CONSULTÓRIOS.	MONICA ALVES	LÍDIA MARTINS
REV. 01	24/06/2024	MODIFICAÇÃO DE PAREDE DA RAMP, ATUALIZAÇÃO DO NÚMERO DE FRANCHAS	MONICA ALVES JAMEL JAIANE	LÍDIA MARTINS
REV. 00	21/05/2024	EMIÇÃO INICIAL	MONICA ALVES INGRID NALUJARA	LÍDIA MARTINS
Nº	DATA	REVISÃO	DESENVOLVIDO	REVISÃO

PROPRIETÁRIO

AUTOR DO PROJETO

P.R.E.O.

PROGRAMA / PROJETO:
PROJETO ARQUITETÔNICO DO CENTRO ESPECIALIZADO EM REABILITAÇÃO AUDITIVA, FÍSICA E INTELECTUAL, SITUADO NO PARQUE GONÇALVES VICENTE DIAS, EM GUARUS, CAMPOS DOS GOYTACAZES /RJ.

ASSUNTO: PLANTA DE FLUXOGRAMA - 1º PAVIMENTO

ESCALA: INDICADA

CLAUDIO VALADARES	LÍDIA MARTINS	ROBERT MONTEIRO LETÍCIA BARCELLOS	LÍDIA MARTINS	MAI/2024
RESPONSÁVEL PELO PROJETO	GERENCIADO	DESENVOLVIDO	REVISÃO	DATA

NOME DO ARQUIVO / Nº DO PROJETO: 1228-EDF-ARQ-PB-015-R02

15/17



SECRETARIA MUNICIPAL
DE PLANEJAMENTO URBANO,
MOBILIDADE E MEIO AMBIENTE
SUBSECRETARIA MUNICIPAL DE
PLANEJAMENTO URBANO E PROJETOS ESPECÍFICOS

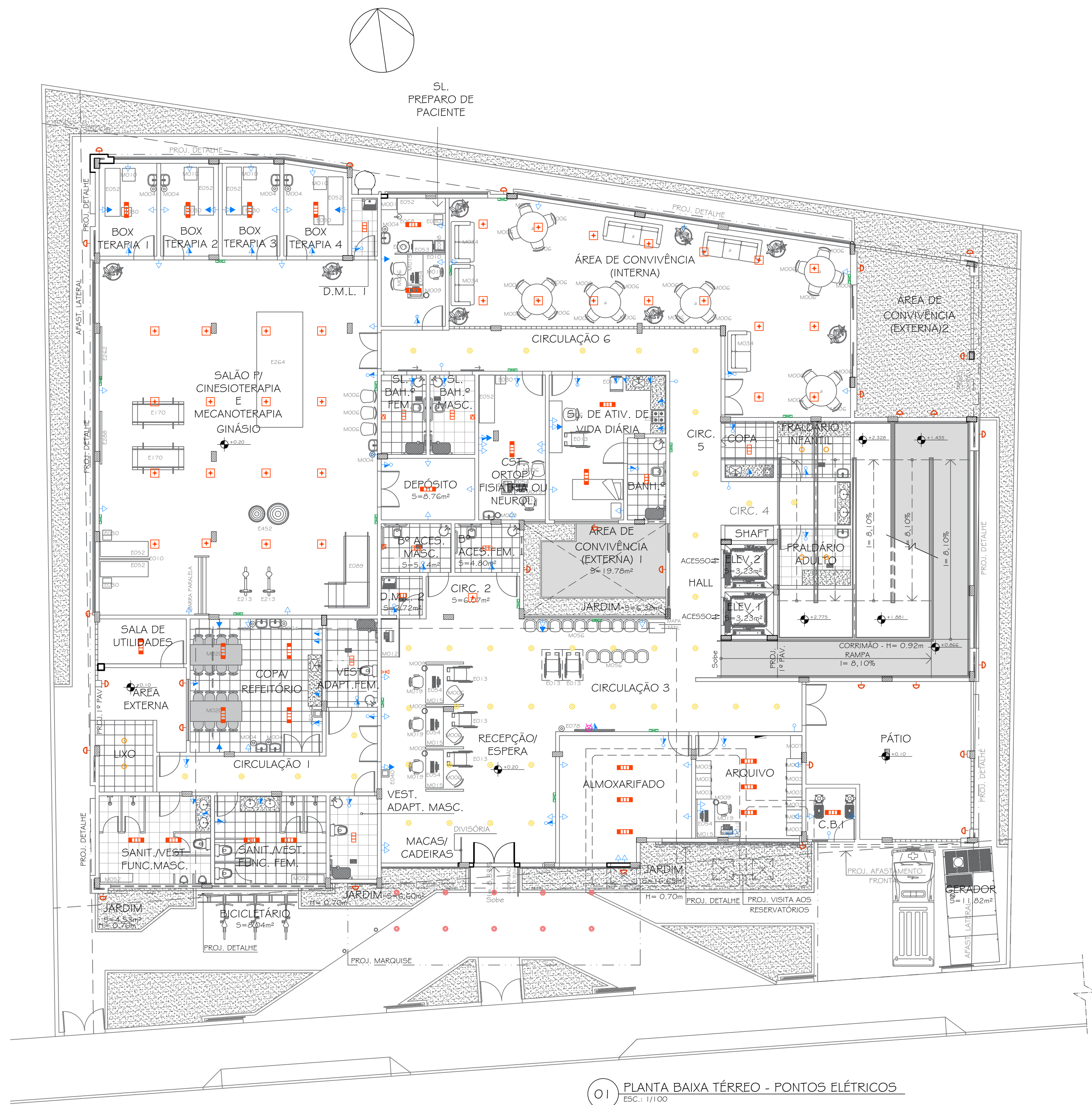

01 PLANTA BAIXA TÉRREO - PONTOS ELÉTRICOS
ESC.: 1/100

LEGENDA	
	Conjunto 1 tecla simples e tomada a 1,20m do piso
	Conjunto 2 teclas simples e tomada a 1,20m do piso
	Luminária de sobrepor tipo calha, classe A/500 LUX para 02 lâmpadas fluorescentes de 28W
	Luminária de sobrepor tipo calha, chapa em aço, classe A/500LUX para 02 lâmpadas 14W
	Bloco autônomo para iluminação de emergência
	Interruptor simples 1 tecla a 1,20m do piso
	Interruptor simples 2 teclas a 1,20m do piso
	Interruptor simples 3 teclas a 1,20m do piso
	Luminária de sobrepor com caixa quadrada para 01 lâmpada de vapor metálico de 250W
	Luminária tipo arandela para uso externo para 01 lâmpada incandescente de 60W
	Quadro de distribuição
	Tomada alta a 2,20m do piso
	Tomada baixa a 0,30m do piso
	Tomada média a 1,20m do piso
	Tomada para telefone ou interfone
	Ponto de tv com altura a definir
	Sistema de ventilação / exaustão mecânica
	Luminária de sobrepor para duas lâmpadas 26W
	Luminária de sobrepor para uma lâmpada compacta 26W
	Luminária de embutir para duas lâmpadas 26W

PAVIMENTO TÉRREO		
TABELA DE MOBILIÁRIOS		
CÓDIGOS	ESPECIFICAÇÃO	QUANTIDADE
M001	Armário vitrine com porta	01
M003	Arquivo tipo gaveta	09
M004	Balé cilíndrico porta detritos com pedal	11
M006	Cadeira	33
M007	Estantes	01
M009	Cesto de lixo	06
M011a	Mesa de reuniões redonda Ø1,00m	06
M012	Mesa para impressora	04
M015	Mesa tipo escritório reta 1,20m	06
M019	Cadeira giratória com braços	06
M020	Mesa para refeitório	02
M034	Sofá 2 lugares	03
M034a	Sofá 3 lugares	02
M052	Banco de vestiário	02
M056	Longarina	02

PAVIMENTO TÉRREO		
TABELA DE EQUIPAMENTOS		
CÓDIGOS	ESPECIFICAÇÃO	QUANTIDADE
E008	Balança antropométrica	01
E010	Biombo	02
E013	Cadeira de rodas	06
E016	Geladeira	01
E030	Escada com dois degraus	08
E040	Bebedouro	03
E043	Impressora	03
E052	Mesa para exames	08
E053	Mesa auxiliar para instrumental	01
E054	Microcomputador	06
E068	Refletor parabólico de luz fria	01
E075	Suprte de hamper	01
E078	Televisor	01
E089	Rampa com degraus	01
E170	Esteira Ergométrica	02
E213	Bicicleta Ergométrica	02
E262	Espelho de postura	01
E264	Tatame	01
E288	Barra de apoio	01
E380	Fogão 4 bocas	01
E452	Jogo de bolas bobath	01

DOCUMENTOS DE REFERÊNCIAS:

NOTAS:

01 - DIMENSÕES E ELEVÇÕES EM METRO, EXCETO ONDE INDICADO;
02 - TODAS AS MEDIDAS DEVERÃO SER VERIFICADAS NO LOCAL DA OBRA;
03 - ADEQUAÇÕES QUE SE FAÇAM NECESSÁRIAS NO CAMPO DEVERÃO SER DOCUMENTADAS E TER AUTORIZAÇÃO DA FISCALIZAÇÃO.

LEGENDA:

REV.	DATA	REVISÃO	DESENVOLVIDO	REVISÃO
REV. 02	22/01/2025	ATUALIZAÇÃO DA PLANTA (ACRÉSCIMO DO CBI, LUMINÁRIA, INTERRUPTOR E TOMADAS E PROJ. COBERTURA AMBULÂNCIA)	MONICA ALVES	LÍDIA MARTINS
REV. 01	11/11/2024	TROCA DO CONSULTÓRIO IND. CLÍNICO 1 POR SALA DE PREPARO DE PACIENTES E SALA DE NEUROLOGIA POR CONSULTÓRIO ORTOPEDIA, FISIATRIA OU NEUROLOGIA (MANTENDO AS DIMENSÕES) ACRÉSCIMO DE SALA DE UTILIDADES E REDUÇÃO DA ÁREA EXTERNA. ACRÉSCIMO DE COBERTURA PARA AMBULÂNCIAS.	MONICA ALVES	LÍDIA MARTINS
REV. 00	21/06/2024	EMISSÃO INICIAL	MONICA ALVES JAMEL JAIANE	LÍDIA MARTINS

PROPRIETÁRIO:

AUTOR DO PROJETO:

P.R.E.O.

PROGRAMA / PROJETO:
PROJETO DE DISTRIBUIÇÃO DE PONTOS ELÉTRICOS (TOMADAS, INTERRUPTORES, LÂMPADAS, CABOS DE ANTENA E TELEFONE) DO CENTRO ESPECIALIZADO EM REABILITAÇÃO AUDITIVA, FÍSICA E INTELECTUAL, SITUADO NO PARQUE GONÇALVES VICENTE DIAS, EM GUARUS, CAMPOS DOS GOYTACAZES / RJ.

ASSUNTO: PLANTA BAIXA TÉRREO - PONTOS ELÉTRICOS

CLAUDIO VALADARES	LÍDIA MARTINS	MÔNICA ALVES ARQ. JAMEL JAIANE EST.	LÍDIA MARTINS	JUN/2024
RESPONSÁVEL PELO PROJETO	GERENCIADO	DESENVOLVIDO	REVISÃO	DATA

NOME DO ARQUIVO / Nº DO PROJETO: 1228-EDF-ELE-PB-016-R01.ELE

16/17

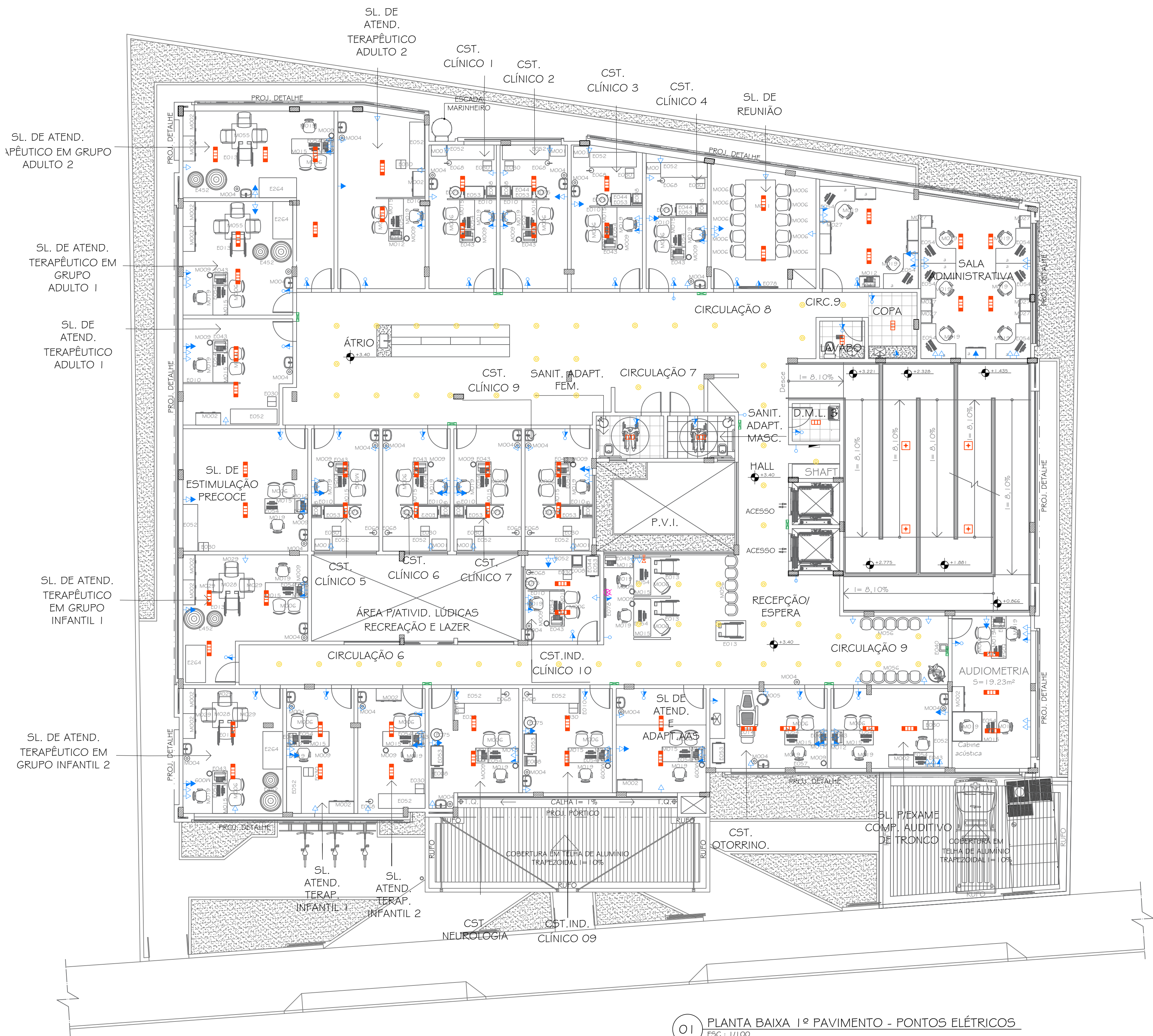
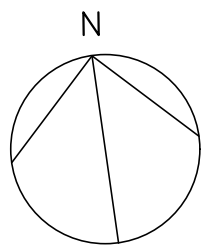

01 PLANTA BAIXA 1º PAVIMENTO - PONTOS ELÉTRICOS
ESC.: 1/100

LEGENDA	
	Conjunto 1 tecla simples e tomada a 1,20m do piso
	Conjunto 2 teclas simples e tomada a 1,20m do piso
	Luminária de sobrepôr tipo calha, classe A/500 LUX para 02 lâmpadas fluorescentes de 28W
	Luminária de sobrepôr tipo calha, chapa em aço, classe A/500 LUX para 02 lâmpadas 14W
	Bloco autônomo para iluminação de emergência
	Interruptor simples 1 tecla a 1,20m do piso
	Interruptor simples 2 teclas a 1,20m do piso
	Interruptor simples 3 teclas a 1,20m do piso
	Luminária de sobrepôr com caixa quadrada para 01 lâmpada de vapor metálico de 250W
	Luminária tipo arandela para uso externo para 01 lâmpada incandescente de 60W
	Quadro de distribuição
	Tomada alta a 2,20m do piso
	Tomada baixa a 0,30m do piso
	Tomada média a 1,20m do piso
	Tomada para telefone ou interface
	Ponto de tv com altura a definir
	Sistema de ventilação / exaustão mecânica
	Luminária de sobrepôr para duas lâmpadas 26W
	Luminária de sobrepôr para uma lâmpada compacta 26W
	Luminária de embutir para duas lâmpadas 26W

1º PAVIMENTO		
TABELA DE MOBILIÁRIOS		
CÓDIGOS	ESPECIFICAÇÃO	QUANTIDADE
M001	Armário vitrine com porta	08
M002	Armário	15
M004	Balde cilíndrico porta detritos com pedal	24
M005	Banqueta giratória/mocho	01
M006	Cadeira	36
M009	Cesto de lixo	24
M011	Mesa de reuniões 1,20x3,20m	01
M012	Mesa para impressora	26
M015	Mesa de escritório reta 1,20m	28
M019	Cadeira giratória com braços	36
M027	Gaveteiro móvel	07
M028	Mesa infantil	02
M029	Cadeira infantil	06
M055	Mesa de uso geral	02
M056	Longarina	03

1º PAVIMENTO		
TABELA DE EQUIPAMENTOS		
CÓDIGOS	ESPECIFICAÇÃO	QUANTIDADE
E008	Balança antropométrica	11
E010	Biombo	13
E013	Cadeira de rodas	07
E014	Cadeira ortomédica	01
E030	Escada com dois degraus	17
E040	Bebedouro	01
E043	Impressora	27
E044	Instrumentos cirúrgicos - caixa básica	04
E052	Mesa para exames	17
E053	Mesa auxiliar para instrumental	05
E054	Microcomputador	36
E057	Negatoscópio	01
E068	Refletor parabólico de luz fria	12
E075	Suporte de hamper	11
E078	Televisor	02
E264	Tatame	04
E452	Jogo de bolas bobath	04

DOCUMENTOS DE REFERÊNCIAS:

NOTAS:

01 - DIMENSÕES E ELEVÇÕES EM METRO, EXCETO ONDE INDICADO;
02 - TODAS AS MEDIDAS DEVEM SER VERIFICADAS NO LOCAL DA OBRA;
03 - ADEQUAÇÕES QUE SE FAÇAM NECESSÁRIAS NO CAMPO DEVERÃO SER DOCUMENTADAS E TER AUTORIZAÇÃO DA FISCALIZAÇÃO.

LEGENDA:

REV.	DATA	REVISÃO	DESENVOLVIDO	REVISÃO
REV. 02	22/01/2025	ATUALIZAÇÃO DA PLANTA (ACRÉSCIMO DE COBERTURA AMBULÂNCIAS)	MONICA ALVES	LÍDIA MARTINS
REV. 01	11/11/2024	TROCA DO CONSULTÓRIO IND. CLÍNICO 9 NO LUGAR DO CONS. ORTODONTIA, FISIOTERAPIA OU NEUROLOGIA E CONS. NEUROLOGIA NO LUGAR DA SALA DE PREPARO DE PACIENTE. RENÚMERAÇÃO DOS OUTROS CONSULTÓRIOS.	MONICA ALVES	LÍDIA MARTINS
REV. 00	21/06/2024	EMISSION INICIAL	MONICA ALVES	LÍDIA MARTINS

PROPRIETÁRIO

AUTOR DO PROJETO

P.R.E.O.

PROGRAMA / PROJETO:
PROJETO DE DISTRIBUIÇÃO DE PONTOS ELÉTRICOS (TOMADAS, INTERRUPTORES, LÂMPADAS, CABOS DE ANTENA E TELEFONE) DO CENTRO ESPECIALIZADO EM REABILITAÇÃO AUDITIVA, FÍSICA E INTELLECTUAL, SITUADO NO PARQUE GONÇALVES VICENTE DIAS, EM GUARUS, CAMPOS DOS GOYTACAZES /RJ.

ASSUNTO: PLANTA BAIXA TÉRREO - PONTOS ELÉTRICOS

CLAUDIO VALADARES	LÍDIA MARTINS	MÔNICA ALVES ARQ.	LÍDIA MARTINS	JUN/2024
RESPONSÁVEL PELO PROJETO	GERENCIADO	DESENVOLVIDO	REVISÃO	DATA

NOME DO ARQUIVO / Nº DO PROJETO: 1228-EDF-ELE-PB-017-R01.ELE 17/17



SECRETARIA MUNICIPAL
DE PLANEJAMENTO URBANO,
MOBILIDADE E MEIO AMBIENTE
SUBSECRETARIA MUNICIPAL DE
PLANEJAMENTO URBANO E PROJETOS ESPECÍFICOS